

BEGANE GROND

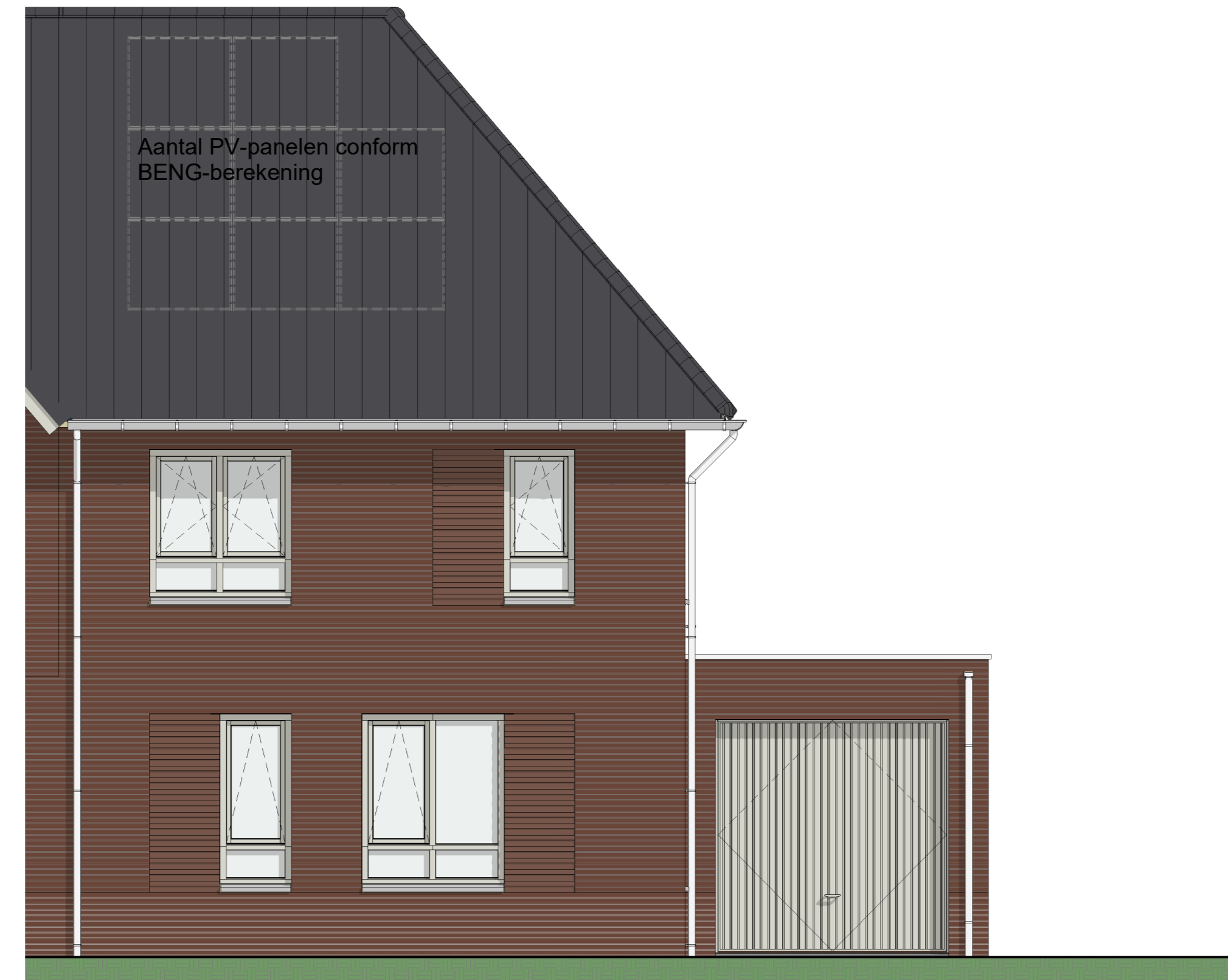

VOORGEVEL AANZICHT



RECHTER ZIJGEVEL AANZICHT

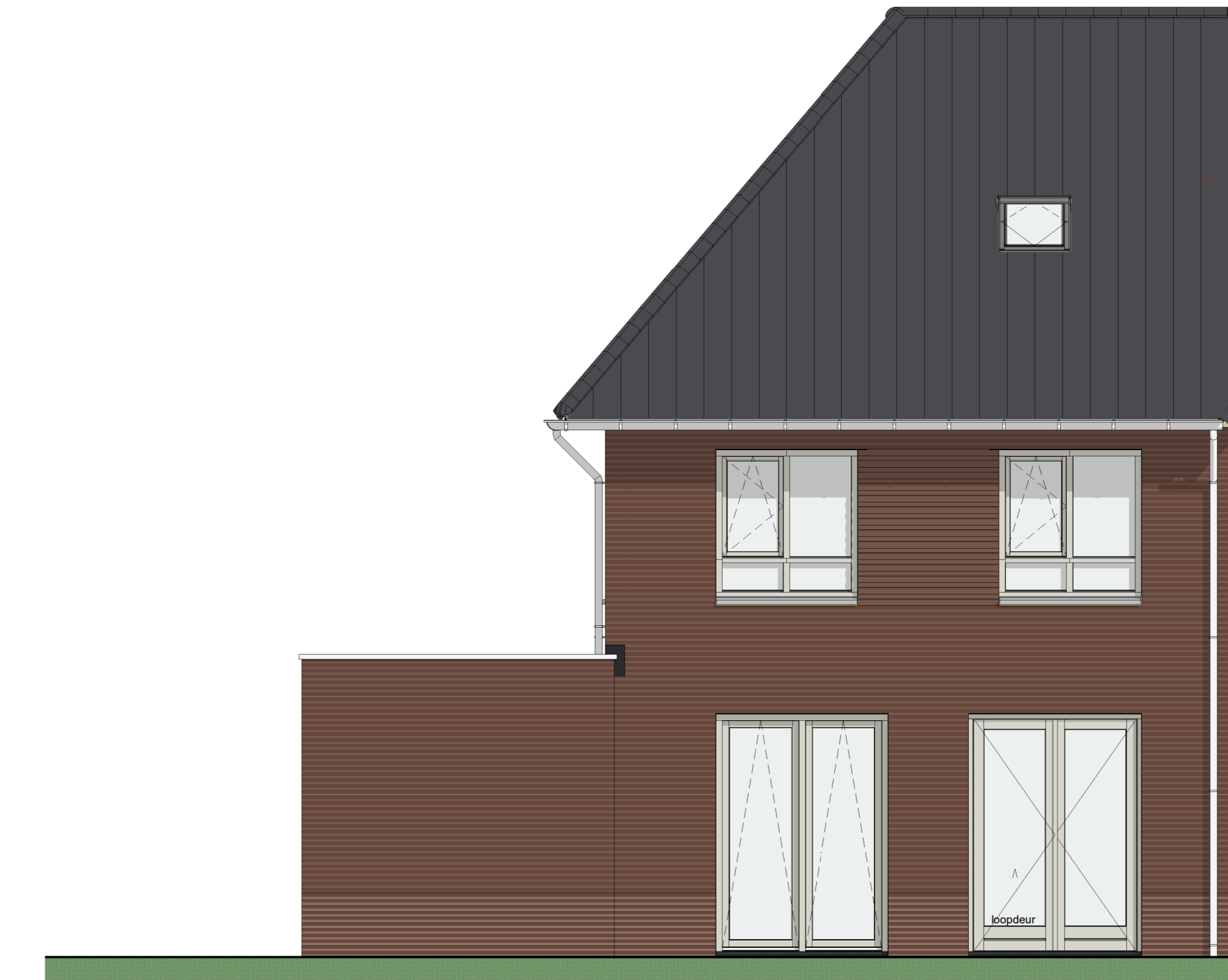

ACHTERGEVEL AANZICHT

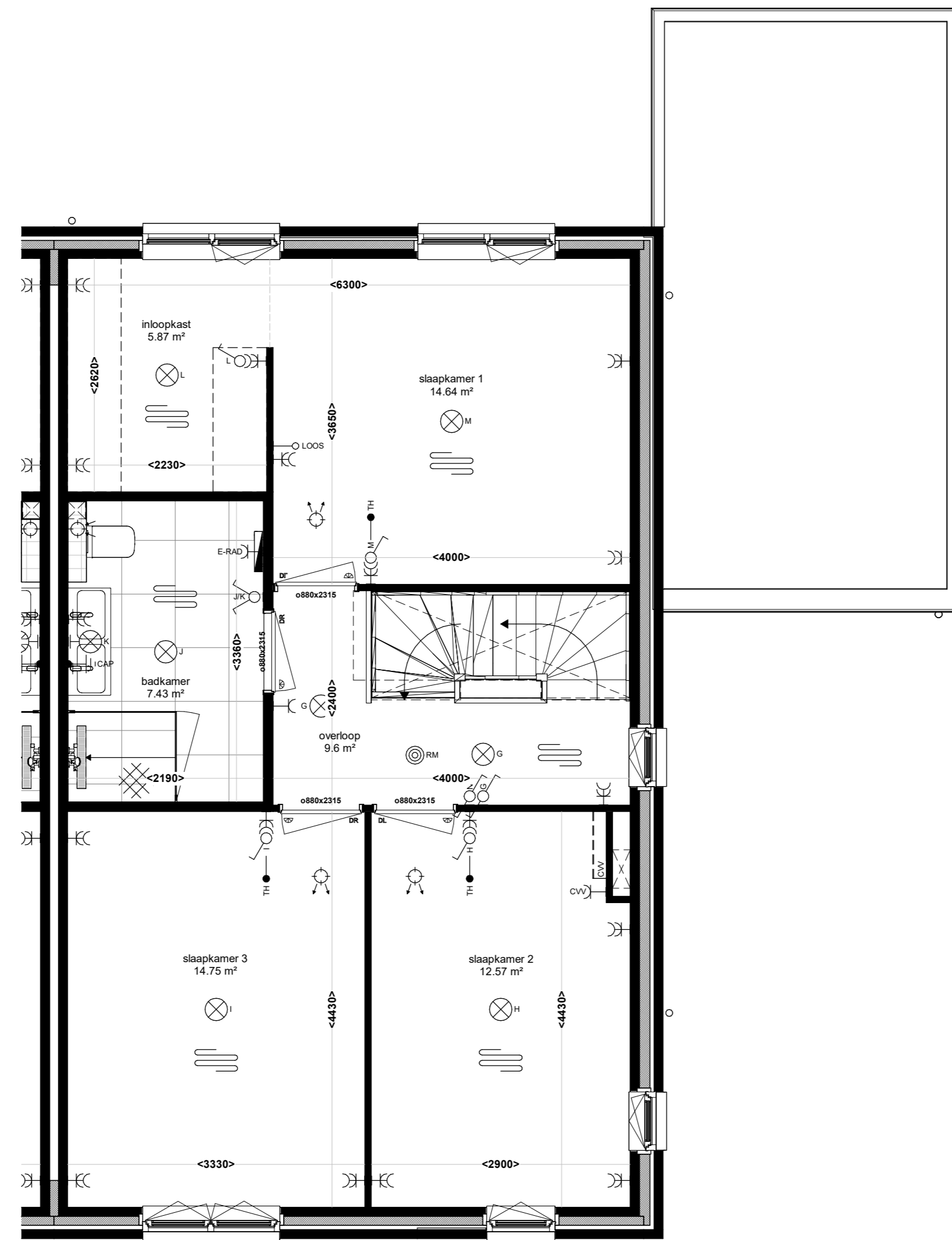

1e VERDIEPING

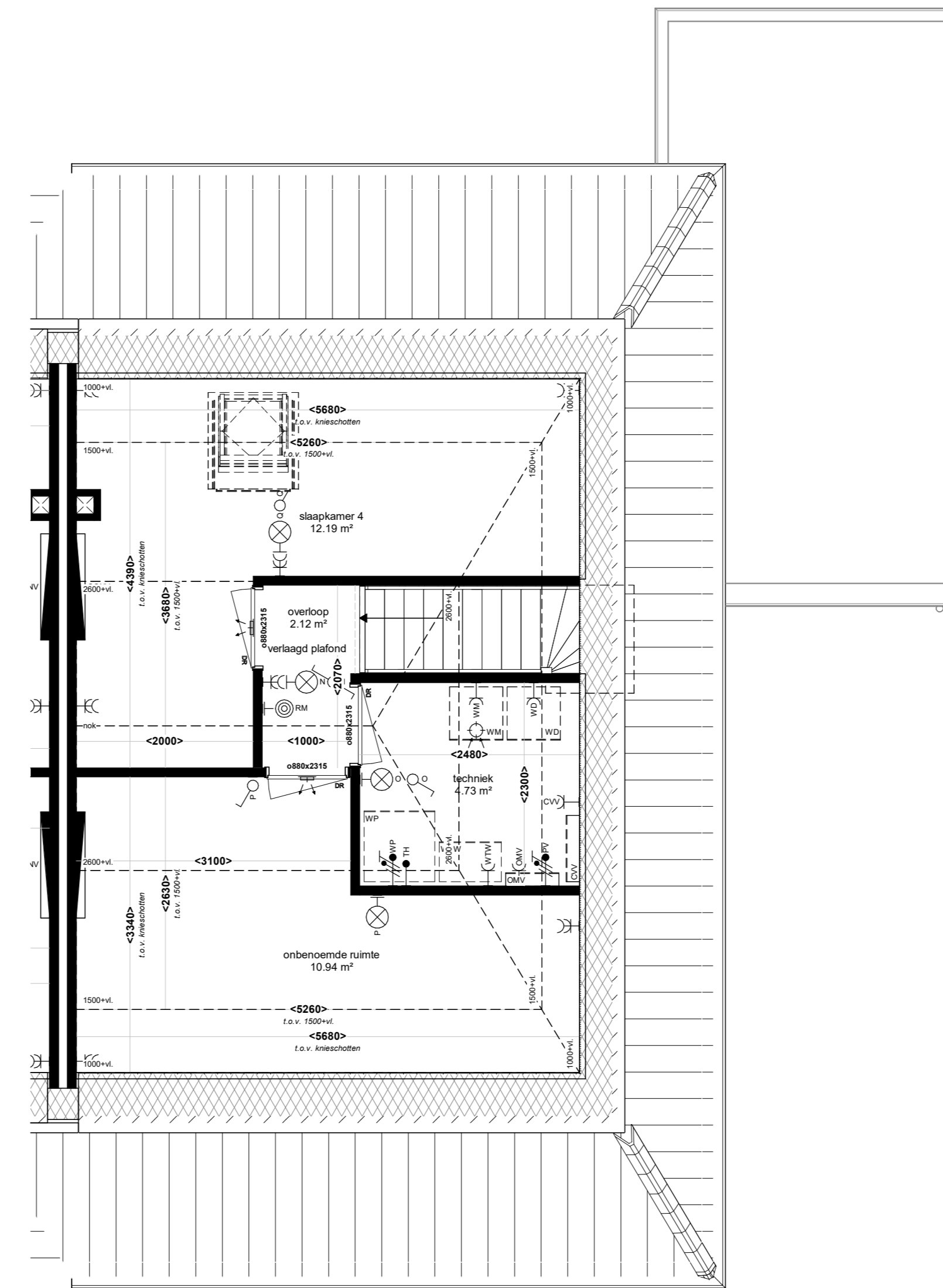

2e VERDIEPING ZOLDER

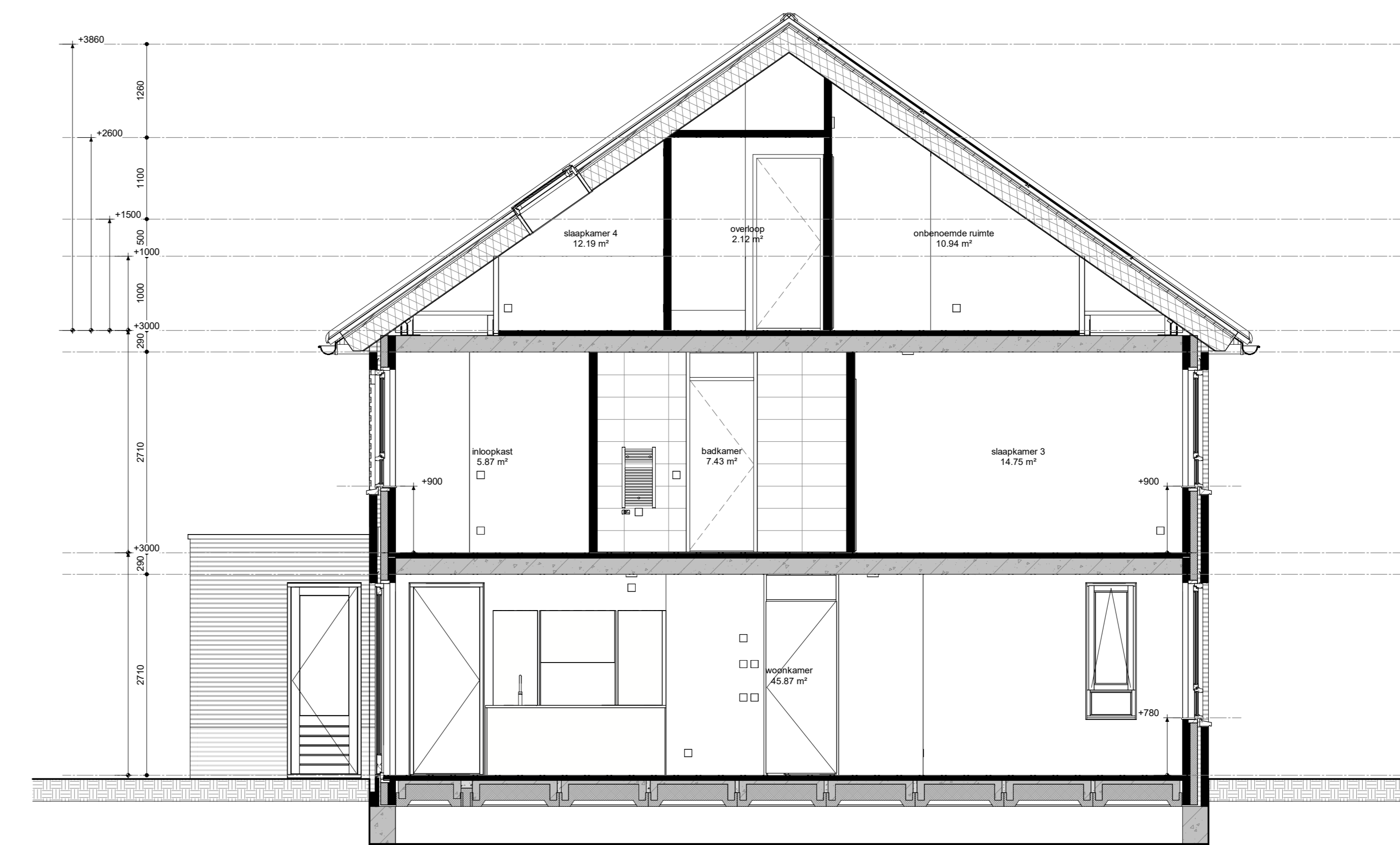

DOORSNEDE

RENVOOI VOORZIENINGEN

→ 000	renvooi, onbevestigd	→ 000	wandconstructie, 1-voudig, br.koekbal (100mm-e)
→ 001	renvooi, onbevestigd, CA	→ 001	wandconstructie, 1-voudig, br.koekbal (225mm-e)
→ 002	renvooi, onbevestigd, dala	→ 002	wandconstructie, 1-voudig, br.koekbal (500mm-e)
→ 003	renvooi, bevestigd, Rensobest, c.v.	→ 003	wandconstructie, 1-voudig, br.koekbal (500mm-e)
→ 004	schakelaar, onbedring	→ 004	wandconstructie, 1-voudig, br.CI-wand (100mm-e)
→ 005	schakelaar, vast	→ 005	wandconstructie, 1-voudig, br.mechanische verlaten (500mm-e)
→ 006	schakelaar, dubbel	→ 006	wandconstructie, 1-voudig, br.mechanische verlaten (500mm-e)
→ 007	WCD zonder klijpvoorziening, wand	→ 007	renvooi, br.ventilator (500mm-e)
→ 008	WCD zonder klijpvoorziening, wand	→ 008	renvooi, br.warmtepomp (2000mm-e)
→ 009	betonbalk, draaier	→ 009	renvooi, br.ventilator (500mm-e)
→ 010	betonbalk, schiel	→ 010	renvooi, br.ventilator (500mm-e)
→ 011	ruktreker	→ 011	renvooi, br.ventilator (500mm-e)
→ 012	wandconstructie, 1-voudig met randvoets, verticaal	→ 012	renvooi, br.ventilator (500mm-e)
→ 013	wandconstructie, 2-voudig met randvoets, verticaal	→ 013	renvooi, br.ventilator (500mm-e)
→ 014	wandconstructie, 1-voudig, br.ventilator (500mm-e)	→ 014	renvooi, br.ventilator (500mm-e)
→ 015	wandconstructie, 1-voudig, br.ventilator (500mm-e)	→ 015	renvooi, br.ventilator (500mm-e)
→ 016	wandconstructie, 1-voudig, br.ventilator (500mm-e)	→ 016	renvooi, br.ventilator (500mm-e)
→ 017	wandconstructie, 1-voudig, br.ventilator (500mm-e)	→ 017	renvooi, br.ventilator (500mm-e)
→ 018	wandconstructie, 1-voudig, br.ventilator (500mm-e)	→ 018	renvooi, br.ventilator (500mm-e)
→ 019	wandconstructie, 1-voudig, br.ventilator (500mm-e)	→ 019	renvooi, br.ventilator (500mm-e)
→ 020	wandconstructie, 1-voudig, br.ventilator (500mm-e)	→ 020	renvooi, br.ventilator (500mm-e)

RENVOOI KLEUR EN MATERIAAL 2^oKAPWOONING

GEVELS BLOK A, E, F			
→ 001	beton (reder/Sander)	→ 001	beton (reder/Sander)
→ 002	beton, rood bord	→ 002	beton, rood bord
→ 003	beton, zwart bord	→ 003	beton, zwart bord
→ 004	beton, zwart bord	→ 004	beton, zwart bord
→ 005	beton, zwart bord	→ 005	beton, zwart bord
→ 006	beton, zwart bord	→ 006	beton, zwart bord
→ 007	beton, zwart bord	→ 007	beton, zwart bord
→ 008	beton, zwart bord	→ 008	beton, zwart bord
→ 009	beton, zwart bord	→ 009	beton, zwart bord
→ 010	beton, zwart bord	→ 010	beton, zwart bord
→ 011	beton, zwart bord	→ 011	beton, zwart bord
→ 012	beton, zwart bord	→ 012	beton, zwart bord
→ 013	beton, zwart bord	→ 013	beton, zwart bord
→ 014	beton, zwart bord	→ 014	beton, zwart bord
→ 015	beton, zwart bord	→ 015	beton, zwart bord
→ 016	beton, zwart bord	→ 016	beton, zwart bord
→ 017	beton, zwart bord	→ 017	beton, zwart bord
→ 018	beton, zwart bord	→ 018	beton, zwart bord
→ 019	beton, zwart bord	→ 019	beton, zwart bord
→ 020	beton, zwart bord	→ 020	beton, zwart bord
→ 021	beton, zwart bord	→ 021	beton, zwart bord
→ 022	beton, zwart bord	→ 022	beton, zwart bord
→ 023	beton, zwart bord	→ 023	beton, zwart bord
→ 024	beton, zwart bord	→ 024	beton, zwart bord
→ 025	beton, zwart bord	→ 025	beton, zwart bord
→ 026	beton, zwart bord	→ 026	beton, zwart bord
→ 027	beton, zwart bord	→ 027	beton, zwart bord
→ 028	beton, zwart bord	→ 028	beton, zwart bord
→ 029	beton, zwart bord	→ 029	beton, zwart bord
→ 030	beton, zwart bord	→ 030	beton, zwart bord
→ 031	beton, zwart bord	→ 031	beton, zwart bord
→ 032	beton, zwart bord	→ 032	beton, zwart bord
→ 033	beton, zwart bord	→ 033	beton, zwart bord
→ 034	beton, zwart bord	→ 034	beton, zwart bord
→ 035	beton, zwart bord	→ 035	beton, zwart bord
→ 036	beton, zwart bord	→ 036	beton, zwart bord
→ 037	beton, zwart bord	→ 037	beton, zwart bord
→ 038	beton, zwart bord	→ 038	beton, zwart bord
→ 039	beton, zwart bord	→ 039	beton, zwart bord
→ 040	beton, zwart bord	→ 040	beton, zwart bord
→ 041	beton, zwart bord	→ 041	beton, zwart bord
→ 042	beton, zwart bord	→ 042	beton, zwart bord
→ 043	beton, zwart bord	→ 043	beton, zwart bord
→ 044	beton, zwart bord	→ 044	beton, zwart bord
→ 045	beton, zwart bord	→ 045	beton, zwart bord
→ 046	beton, zwart bord	→ 046	beton, zwart bord
→ 047	beton, zwart bord	→ 047	beton, zwart bord
→ 048	beton, zwart bord	→ 048	beton, zwart bord
→ 049	beton, zwart bord	→ 049	beton, zwart bord
→ 050	beton, zwart bord	→ 050	beton, zwart bord
→ 051	beton, zwart bord	→ 051	beton, zwart bord
→ 052	beton, zwart bord	→ 052	beton, zwart bord
→ 053	beton, zwart bord	→ 053	beton, zwart bord
→ 054	beton, zwart bord	→ 054	beton, zwart bord
→ 055	beton, zwart bord	→ 055	beton, zwart bord
→ 056	beton, zwart bord	→ 056	beton, zwart bord
→ 057	beton, zwart bord	→ 057	beton, zwart bord
→ 058	beton, zwart bord	→ 058	beton, zwart bord
→ 059	beton, zwart bord	→ 059	beton, zwart bord
→ 060	beton, zwart bord	→ 060	beton, zwart bord
→ 061	beton, zwart bord	→ 061	beton, zwart bord
→ 062	beton, zwart bord	→ 062	beton, zwart bord
→ 063	beton, zwart bord	→ 063	beton, zwart bord
→ 064	beton, zwart bord	→ 064	beton, zwart bord
→ 065	beton, zwart bord	→ 065	beton, zwart bord
→ 066	beton, zwart bord	→ 066	beton, zwart bord
→ 067	beton, zwart bord	→ 067	beton, zwart bord
→ 068	beton, zwart bord	→ 068	beton, zwart bord
→ 069	beton, zwart bord	→ 069	beton, zwart bord
→ 070	beton, zwart bord	→ 070	beton, zwart bord
→ 071	beton, zwart bord	→ 071	beton, zwart bord
→ 072	beton, zwart bord	→ 072	beton, zwart bord
→ 073	beton, zwart bord	→ 073	beton, zwart bord
→ 074	beton, zwart bord	→ 074	beton, zwart bord
→ 075	beton, zwart bord	→ 075	beton, zwart bord
→ 076	beton, zwart bord	→ 076	beton, zwart bord
→ 077	beton, zwart bord	→ 077	beton, zwart bord
→ 078	beton, zwart bord	→ 078	beton, zwart bord
→ 079	beton, zwart bord	→ 079	beton, zwart bord
→ 080	beton, zwart bord	→ 080	beton, zwart bord
→ 081	beton, zwart bord	→ 081	beton, zwart bord
→ 082	beton, zwart bord	→ 082	beton, zwart bord
→ 083	beton, zwart bord	→ 083	beton, zwart bord
→ 084	beton, zwart bord	→ 084	beton, zwart bord
→ 085	beton, zwart bord	→ 085	beton, zwart bord
→ 086	beton, zwart bord	→ 086	beton, zwart bord
→ 087	beton, zwart bord	→ 087	beton, zwart bord
→ 088	beton, zwart bord	→ 088	beton, zwart bord
→ 089	beton, zwart bord	→ 089	beton, zwart bord
→ 090	beton, zwart bord	→ 090	beton, zwart bord
→ 091	beton, zwart bord	→ 091	beton, zwart bord
→ 092	beton, zwart bord	→ 092	beton, zwart bord
→ 093	beton, zwart bord	→ 093	beton, zwart bord
→ 094	beton, zwart bord	→ 094	beton, zwart bord
→ 095	beton, zwart bord	→ 095	beton, zwart bord
→ 096	beton, zwart bord	→ 096	beton, zwart bord
→ 097	beton, zwart bord	→ 097	beton, zwart bord
→ 098	beton, zwart bord	→ 098	beton, zwart bord
→ 099	beton, zwart bord	→ 099	beton, zwart bord
→ 100	beton, zwart bord	→ 100	beton, zwart bord

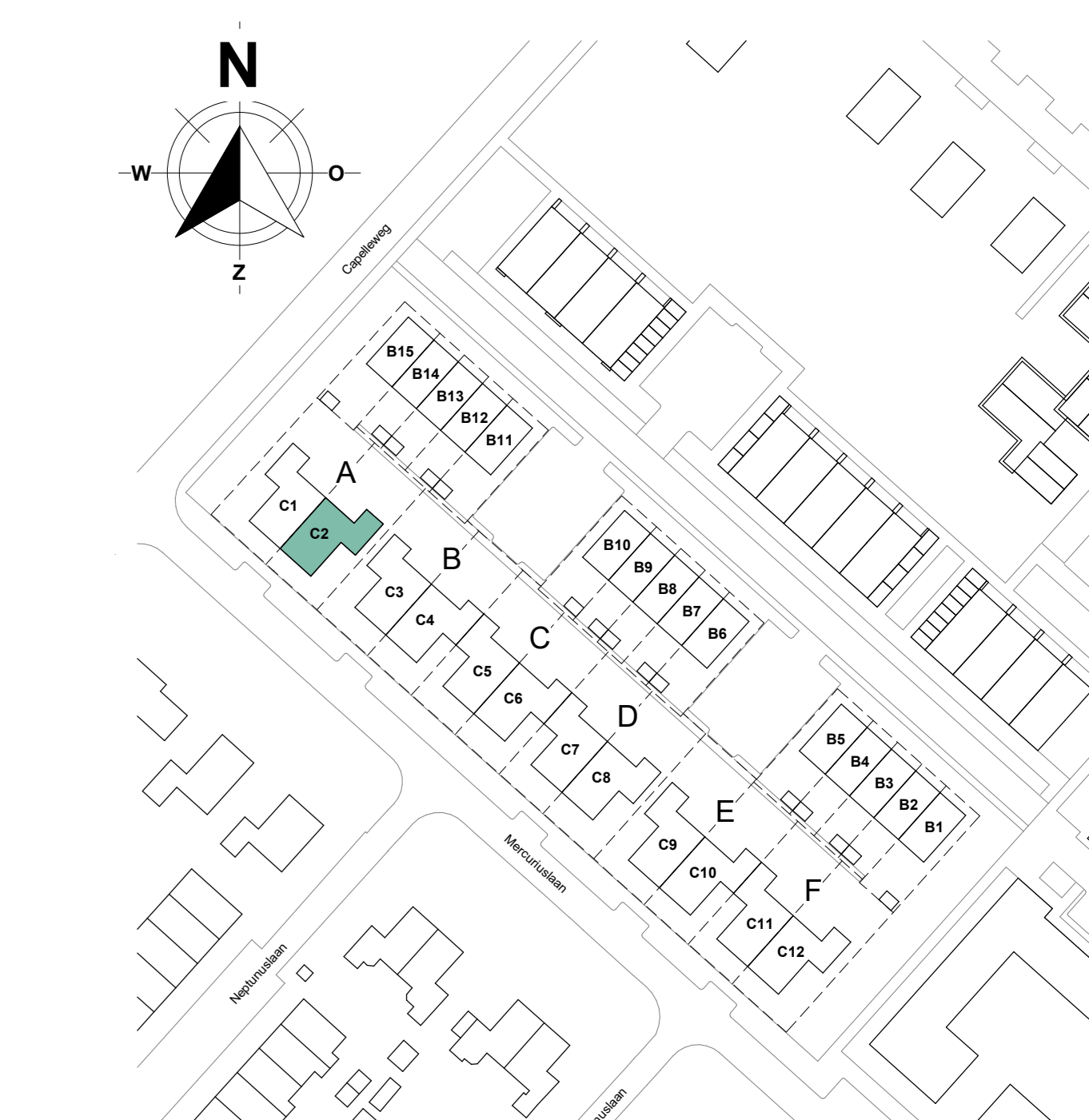

Aanvrager aanvaardt alle risico's voor geringe wijzigingen in deze verhoudingen en is aansprakelijk voor de technische uitvoering van de tekening indien zij af wijkt van de tekening. De Eilanden Stout aanvaardt geen aansprakelijkheid voor schade van welke aard ook voortvloeiende uit het gebruik van de tekening. De Eilanden Stout aanvaardt geen aansprakelijkheid voor schade van welke aard ook voortvloeiende uit het gebruik van de tekening.

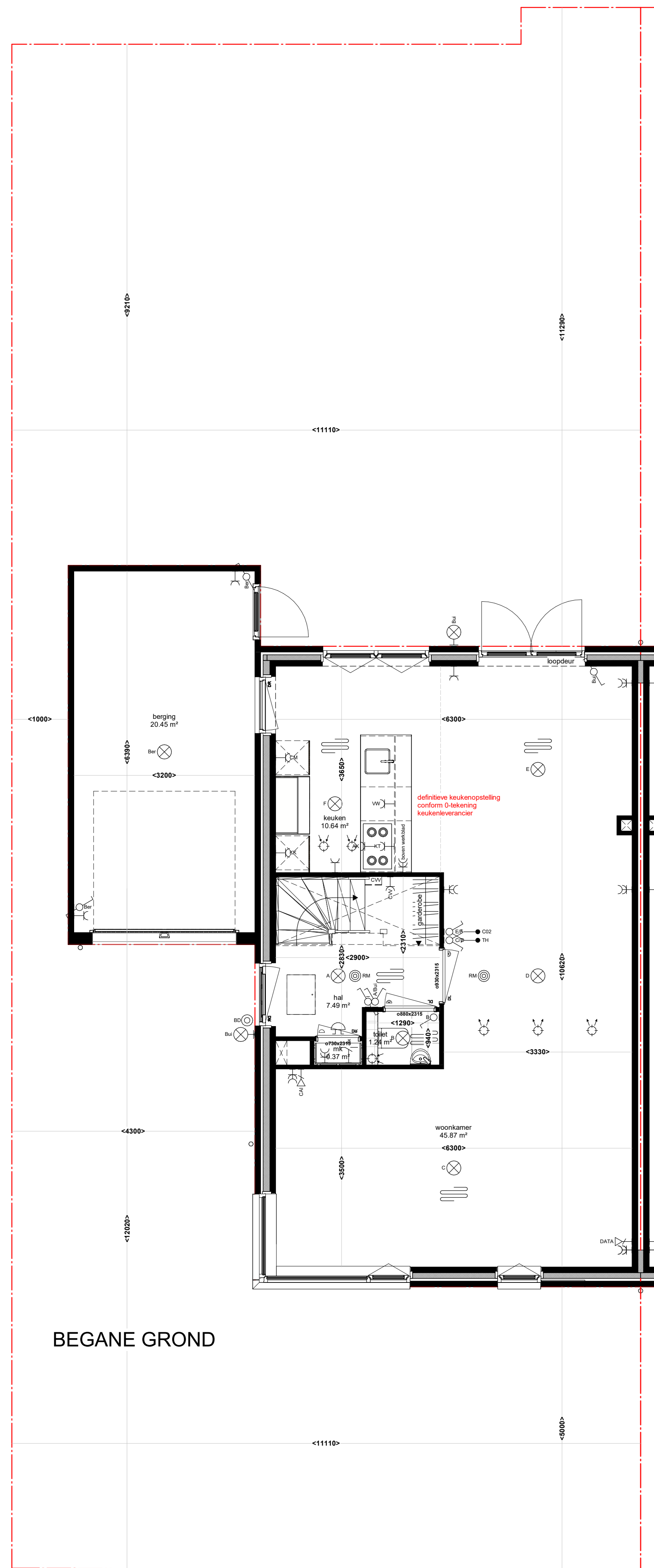

BEGANE GROND

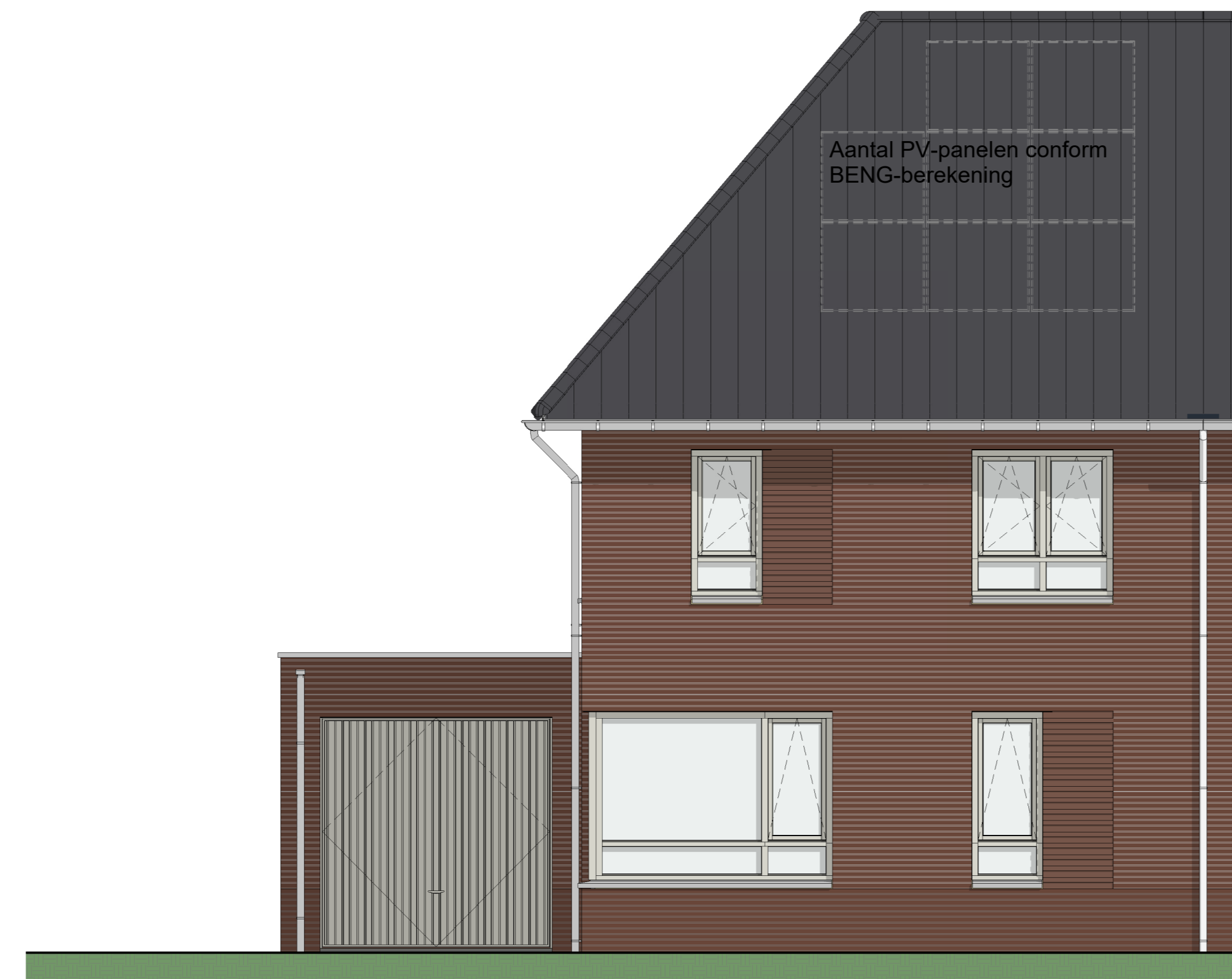

VOORGEVEL AANZICHT

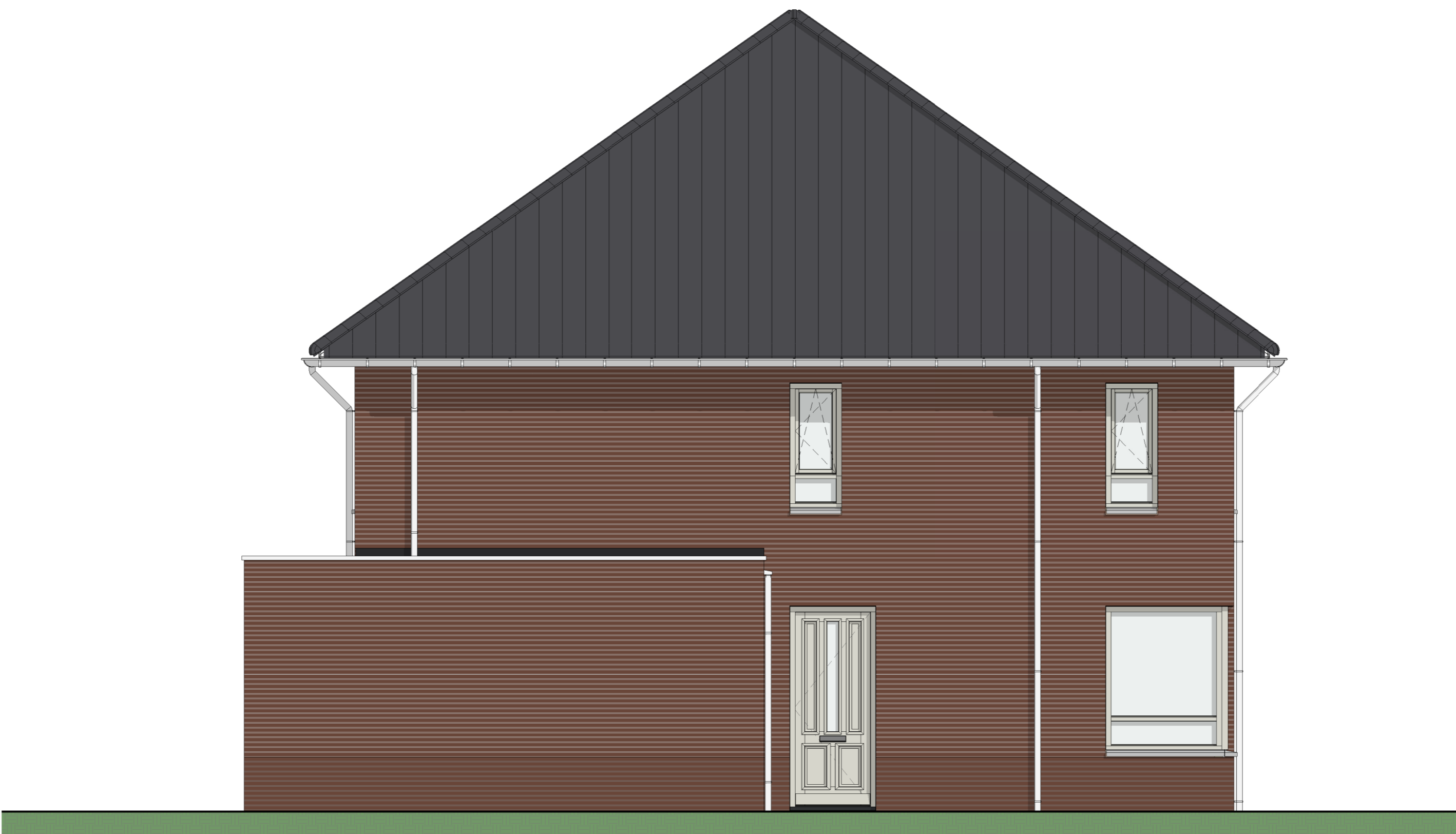

LINKER ZIJGEVEL AANZICHT

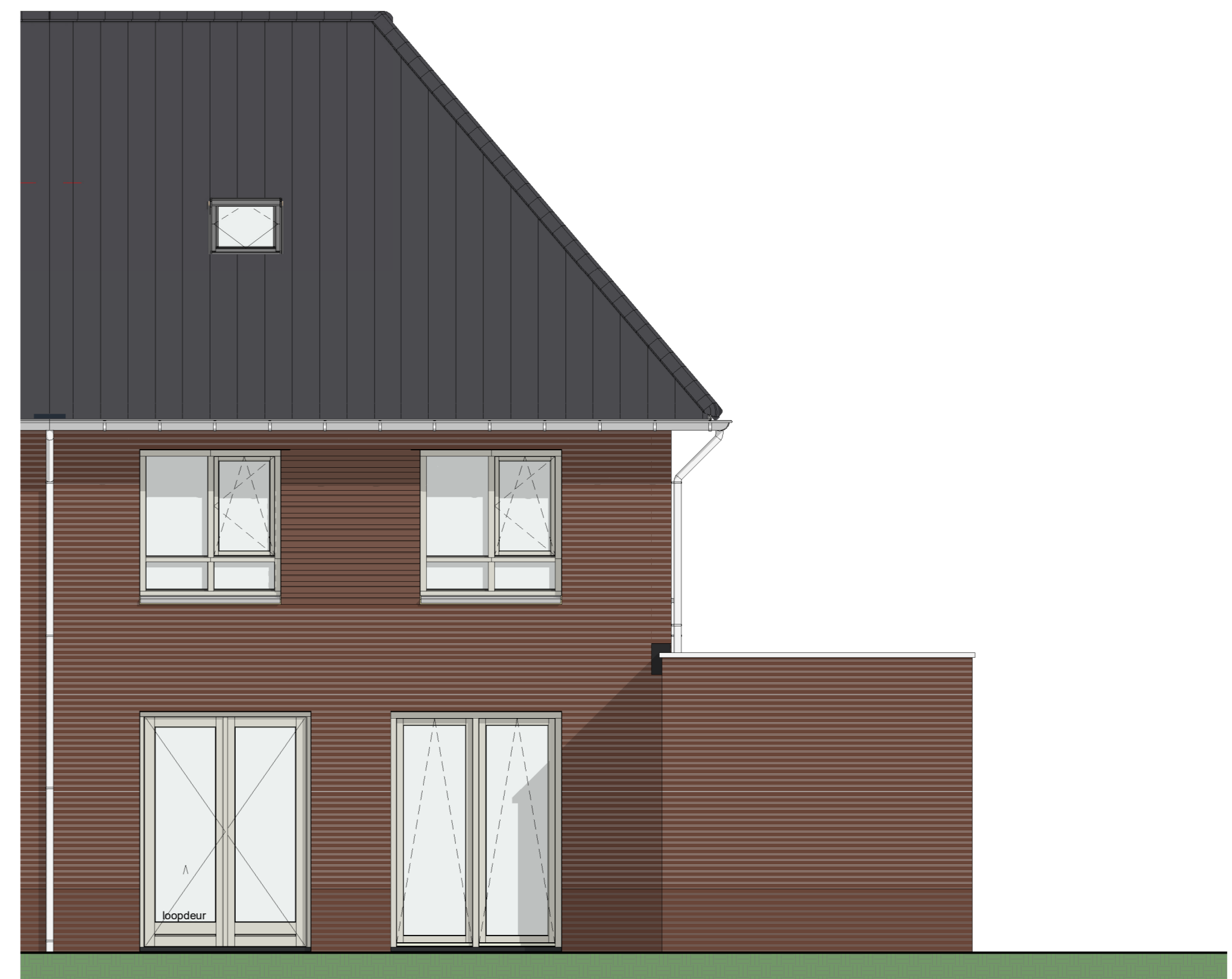

ACHTERGEVEL AANZICHT

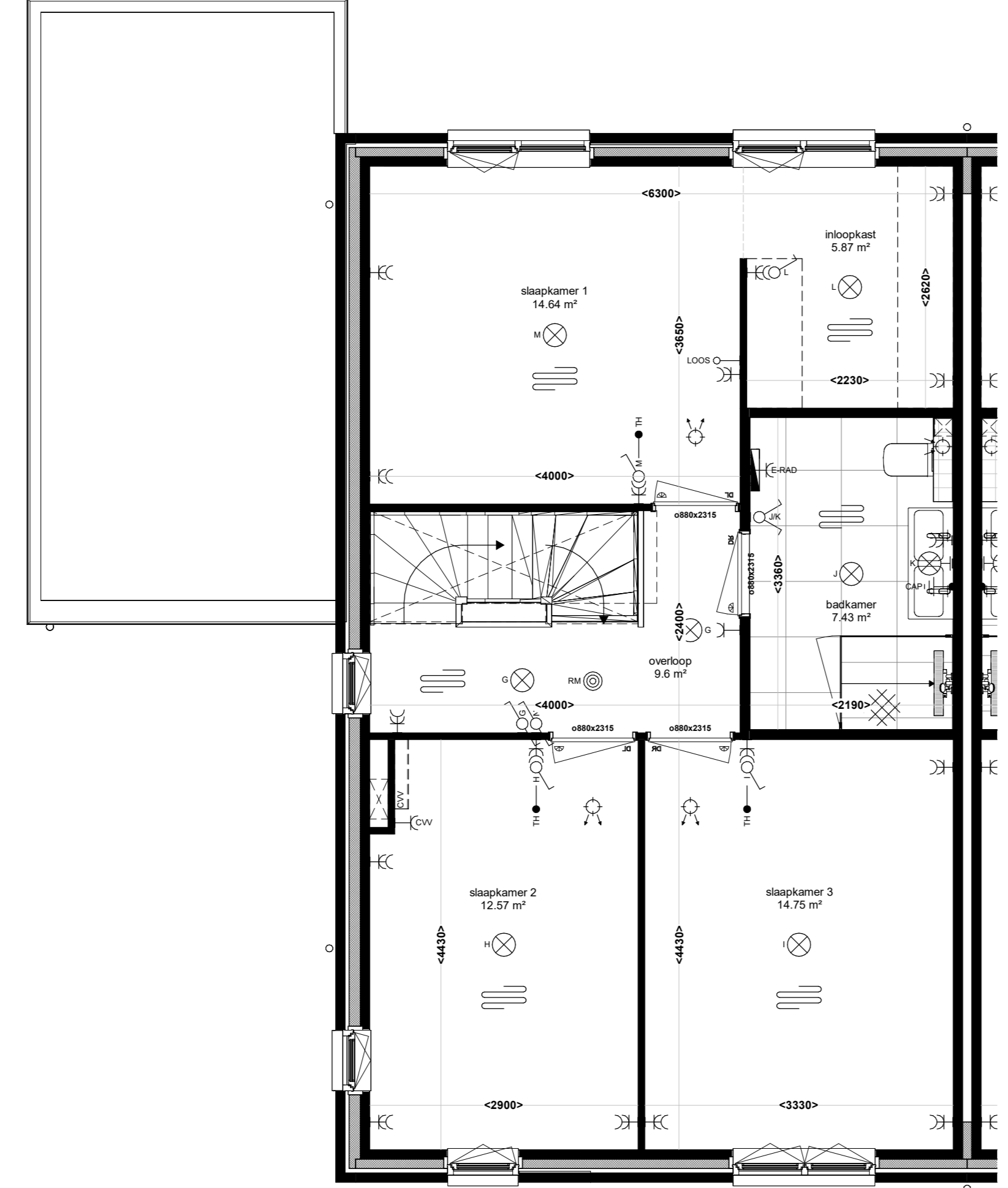

1e VERDIEPING

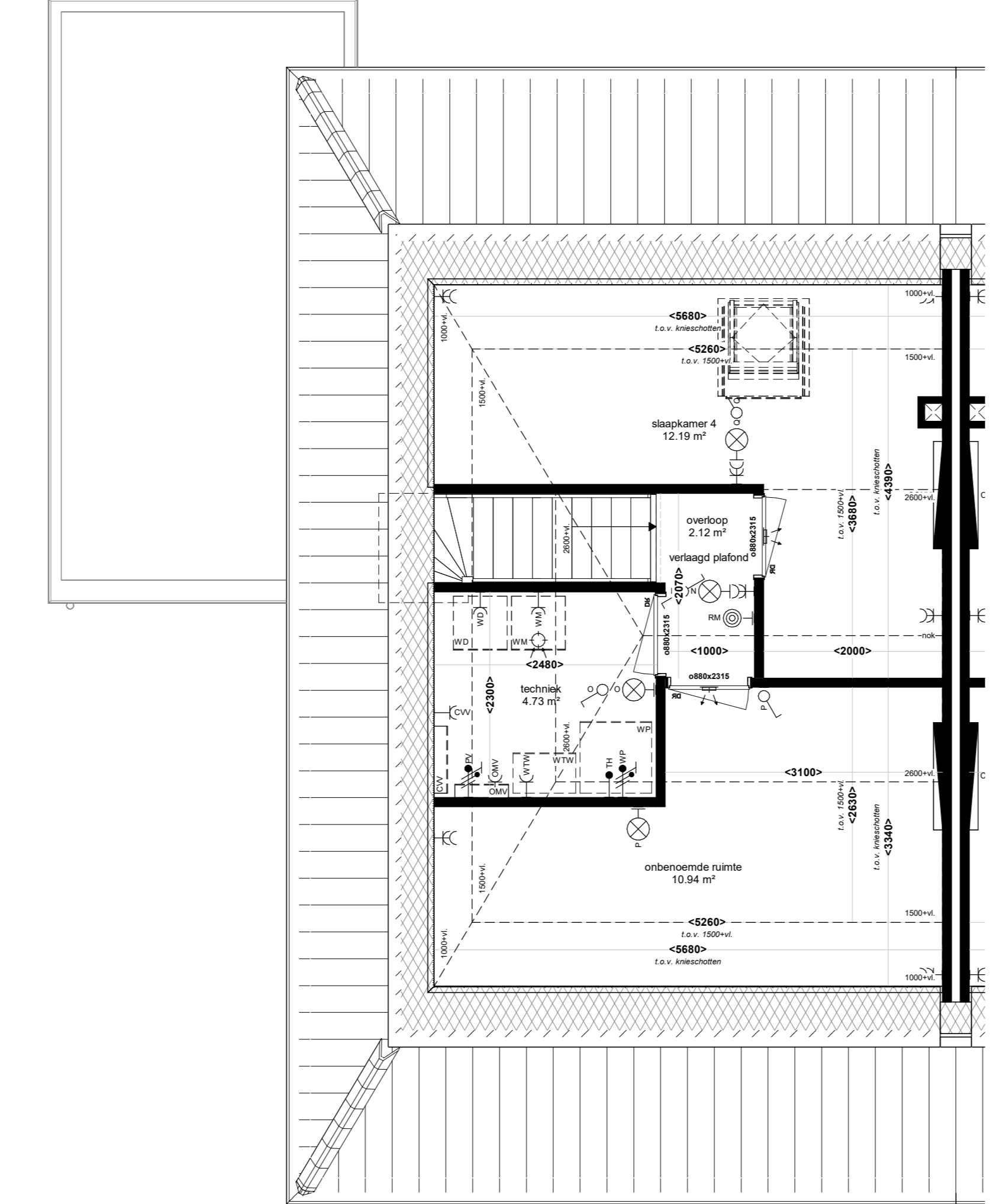

2e VERDIEPING ZOLDER

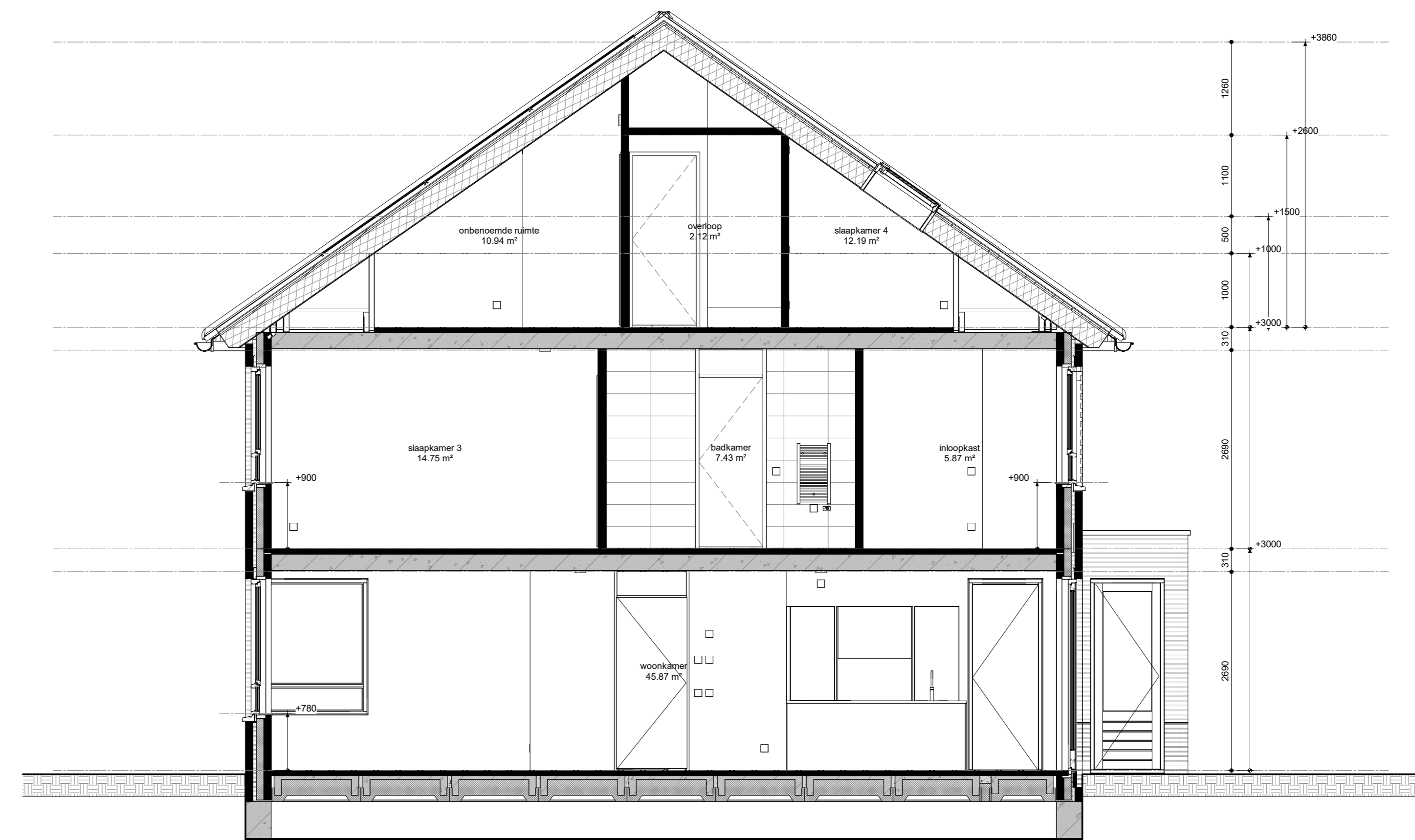

DOORSNEDE

RENVOOI VOORZIENINGEN

→ 000	aanrijprij, onbested	→ 10	wandconstructie, 1-voudig, br.koekwal (100mm-v)
→ 001	aanrijprij, dda, CA	→ 11	wandconstructie, 1-voudig, br.koekwal (225mm-v)
→ 002	aanrijprij, dda	→ 12	wandconstructie, 1-voudig, br.koekwal (50mm-v)
→ 003	aanrijprij, betonde, CO2	→ 13	wandconstructie, 1-voudig, br.koekwal (50mm-v)
→ 004	aanrijprij, betonde, Remondmet, etc.	→ 14	wandconstructie, 1-voudig, br.CI-wand (100mm-v)
→ 005	schuifdeur, eendelig	→ 15	wandconstructie, 1-voudig, br.mechanische verlaten (50mm-v)
→ 006	schuifdeur, vast	→ 16	wandconstructie, 1-voudig, br.mechanische verlaten (50mm-v)
→ 007	schuifdeur, dubbel	→ 17	wandconstructie, 1-voudig, br.vormer (50mm-v)
→ 008	WCD zonder klijpuitvoering, zijwand	→ 18	aanrijprij, kraanbeton, 1-voudig, br.warmteopslag (200mm-v)
→ 009	WCD zonder klijpuitvoering, wand	→ 19	aanrijprij, kraanbeton
→ 010	betonde, draaier	→ 20	centraal aanrijprij (50mm-v)
→ 011	betonde, schiel	→ 21	aandrijprijde
→ 012	ruktreker	→ 22	mechanische verlaten, afvoerpunt plafond
→ 013	wandconstructie, 1-voudig met randbuis, verticaal	→ 23	mechanische verlaten, aanvoerpunt plafond
→ 014	wandconstructie, 2-voudig met randbuis, verticaal	→ 24	mechanische verlaten, aanvoerpunt plafond
→ 015	wandconstructie, 1-voudig, br.waastijp (50mm-v)	→ 25	elektrische radiator of convector (COV)
→ 016	wandconstructie, 1-voudig, br.waastijp (50mm-v)	→ 26	sluizenwering
→ 017	wandconstructie, 1-voudig, br.waastijp (50mm-v)	→ 27	stank
→ 018	wandconstructie, 1-voudig, br.waastijp (50mm-v)	→ 28	logtouw

RENVOOI KLEUR EN MATERIAAL 2^eKAPWONING

GEVELS BLOK A, E, F

→ 001	betonde (rand/Sonder) buiten, rood beton	→ 002	betonde (rand/Sonder) buiten, rood beton
→ 003	roestvrij staal	→ 004	roestvrij staal
→ 005	betonde (rand/Sonder) buiten, rood beton	→ 006	betonde (rand/Sonder) buiten, rood beton
→ 007	roestvrij staal	→ 008	roestvrij staal

GEVELS BLOK B, C, D

→ 001	betonde (rand/Sonder) buiten, rood beton	→ 002	betonde (rand/Sonder) buiten, rood beton
→ 003	roestvrij staal	→ 004	roestvrij staal
→ 005	betonde (rand/Sonder) buiten, rood beton	→ 006	betonde (rand/Sonder) buiten, rood beton
→ 007	roestvrij staal	→ 008	roestvrij staal

KOZZJEN, RAMEN EN DEUREN

kozijnen	hout	griseal (RAL 9002)
deuren	hout	griseal (RAL 9002)
ramen	aluminium	griseal (RAL 9002)
deuren	aluminium	griseal (RAL 9002)
kozijnen	aluminium	griseal (RAL 9002)
ramen	aluminium	griseal (RAL 9002)

DAKEN, LUIFELS EN OVERSTEEKEN

daken	keramische OVH-kleesels	zand, substraat
luifels	aluminium	aluminium
oversteeken	aluminium	aluminium
oversteeken	aluminium	aluminium



Aanvrager aanvaardt alle risico's van het ontwerp en aanvaardt de aansprakelijkheid van de ontwerper. De ontwerper aanvaardt de aansprakelijkheid van de ontwerper. De ontwerper aanvaardt de aansprakelijkheid van de ontwerper.

De Eilanden
STOUT
 Bouwonderneming Stout B.V.
 3304 DA SUURENDECHT
 Tel: 088 - 442 10 00
 www.stout.nl

Ten Brinke Inspire Vastgoedontwikkeling
 De Eilanden 2^e kapwoningen
 Plattegrond, Gevels en Doorsnede BWR C3

23059
 DEFINITIEF
 B.1.C3

datum: 05-06-2026
 schaal: 1:50
 formaat: A0+ (1500x841)
PC-(C3)-100

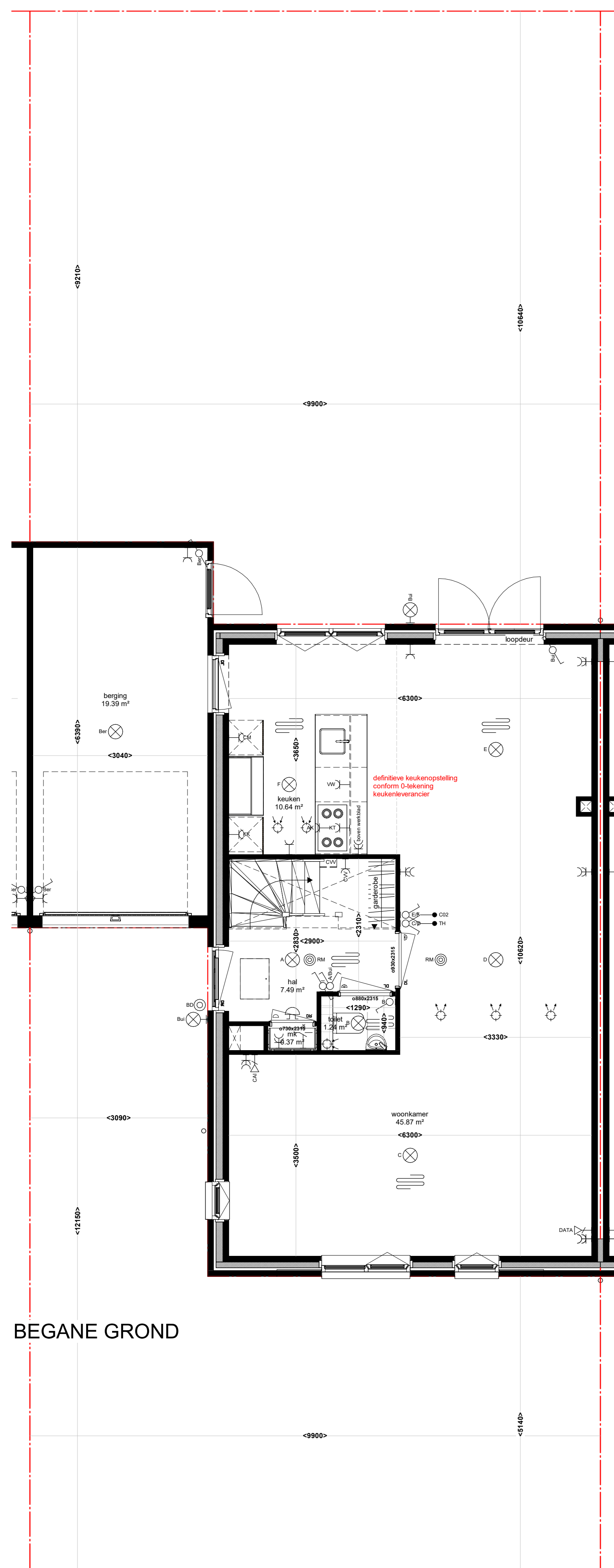

BEGANE GROND

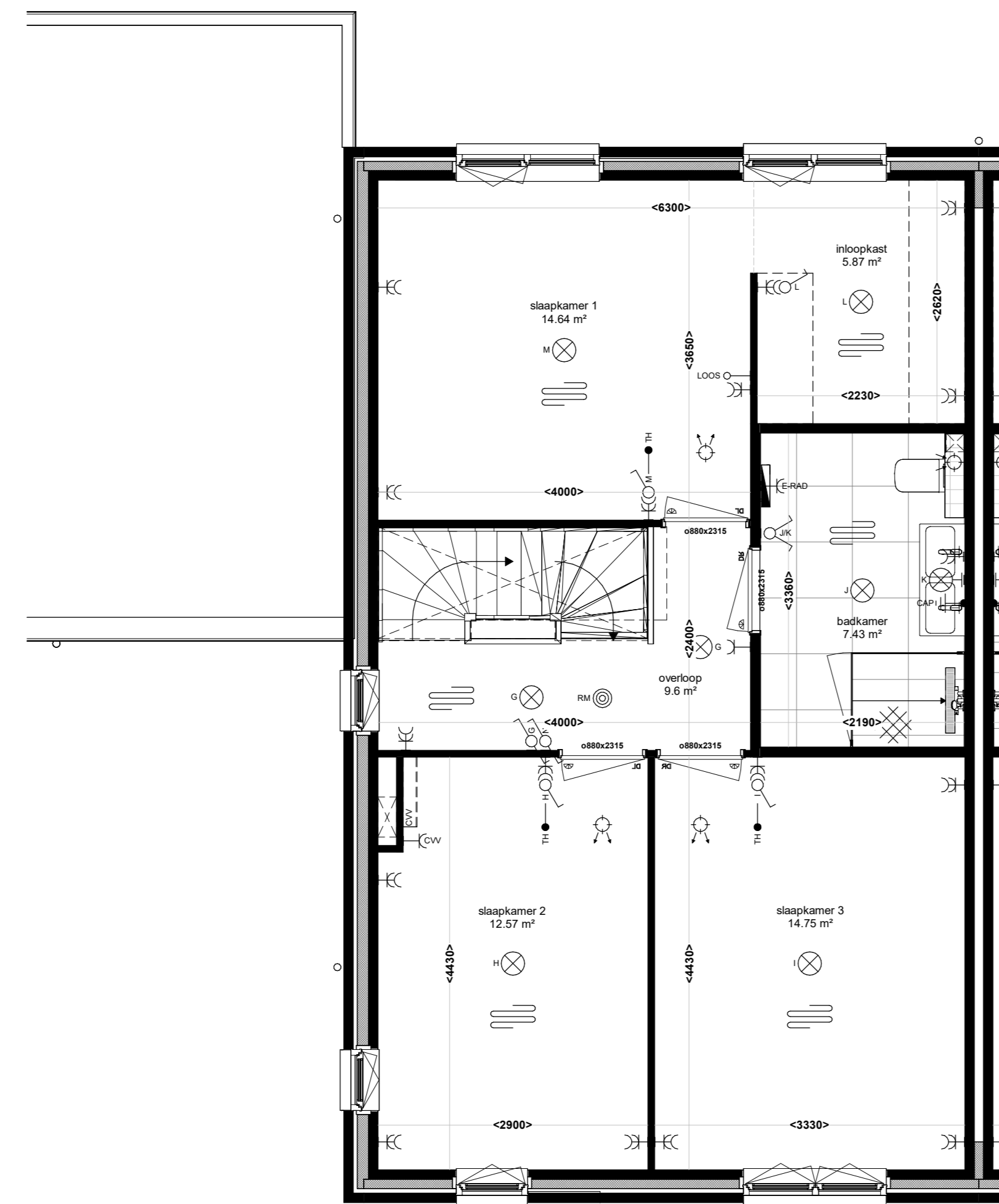

1e VERDIEPING

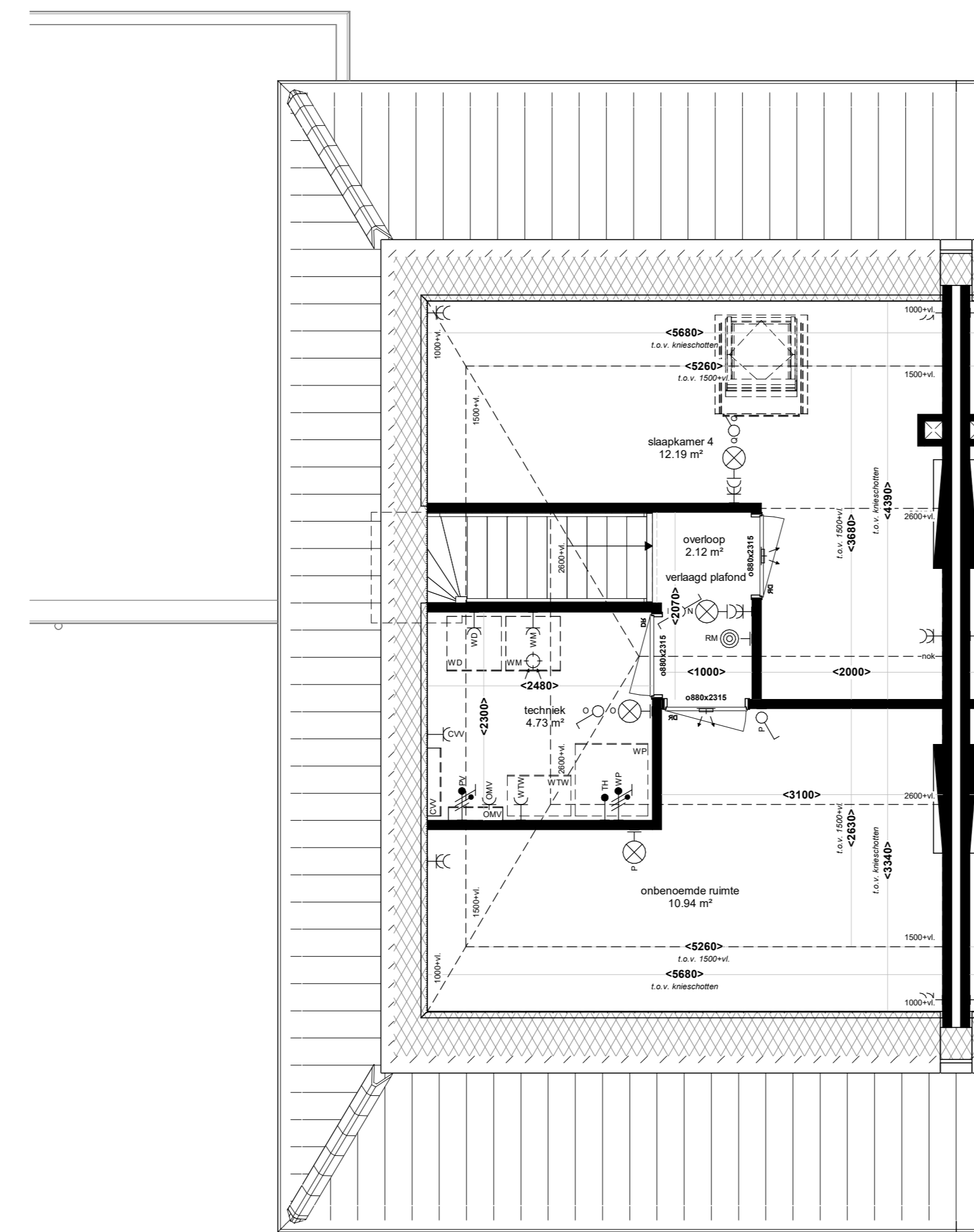

2e VERDIEPING ZOLDER



DOORSNEDE

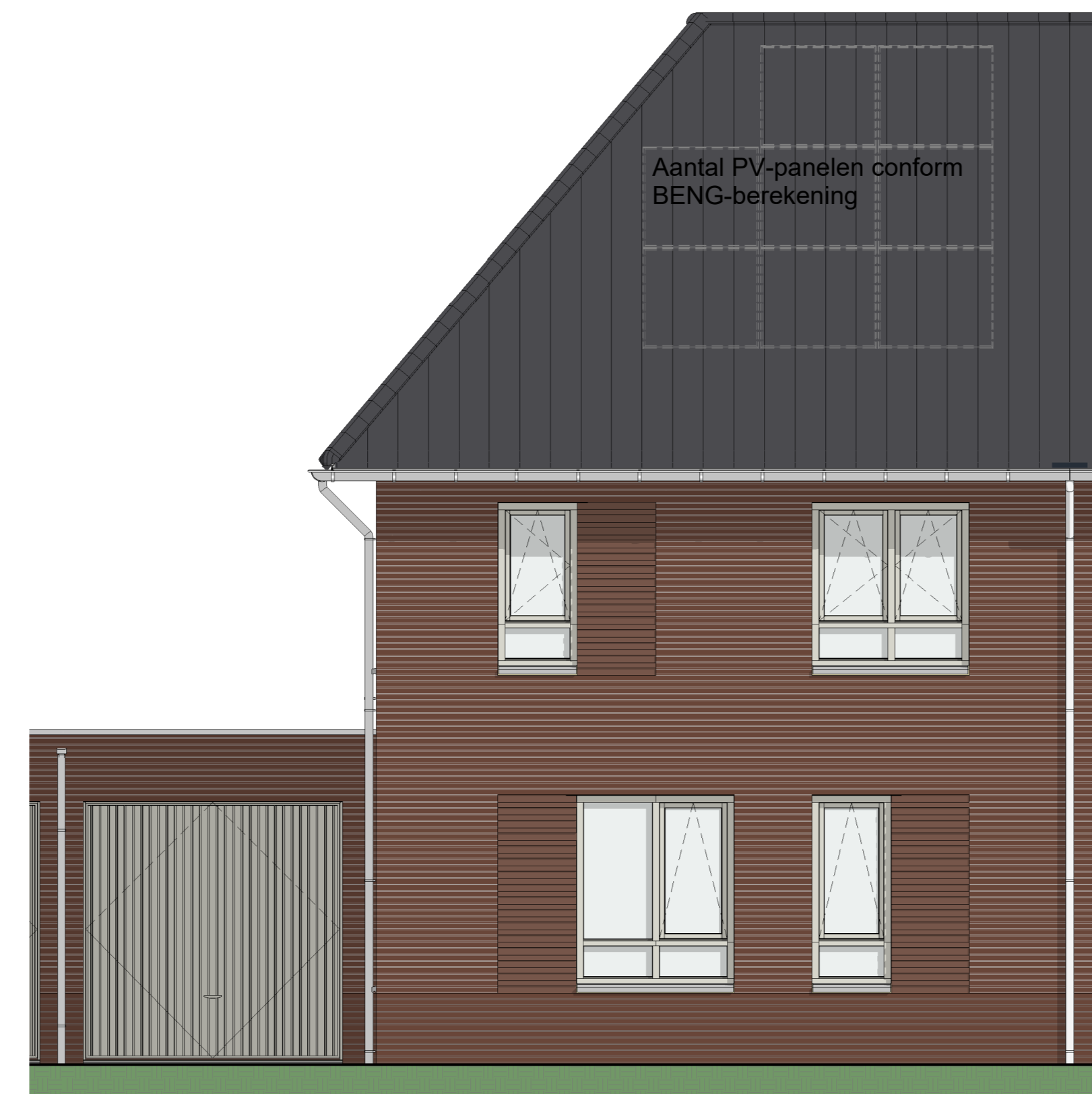

VOORGEVEL AANZICHT



LINKER ZIJGEVEL AANZICHT



ACHTERGEVEL AANZICHT

RENVOOI VOORZIENINGEN

→ 000	aanbouw, onbekend	→ 00	wandconstructie, 1-voudig, Br.koefaal (100mm-e)
→ 001	aanbouw, dak	→ 01	wandconstructie, 1-voudig, Br.koefaal (225mm-e)
→ 002	aanbouw, dak	→ 02	wandconstructie, 1-voudig, Br.koefaal (500mm-e)
→ 003	aanbouw, balkon, COC	→ 03	wandconstructie, 1-voudig, Br.koefaal (500mm-e)
→ 004	aanbouw, balkon, Porembetst...	→ 04	wandconstructie, 1-voudig, Br.CI-wand (100mm-e)
→ 005	schuifdeur, onbekend	→ 05	wandconstructie, 1-voudig, Br.mechanische raai (500mm-e)
→ 006	schuifdeur, glas	→ 06	wandconstructie, 1-voudig, Br.mechanische raai (500mm-e)
→ 007	schuifdeur, hout	→ 07	wandconstructie, 1-voudig, Br.vormer (500mm-e)
→ 008	schuifdeur, metaal	→ 08	aanbouw, 2-voudig, Br.waarnagel (2000mm-e)
→ 009	WCO zonder klijplijstconstructie, glas	→ 09	aanbouw, 2-voudig, Br.waarnagel (2000mm-e)
→ 010	WCO zonder klijplijstconstructie, wand	→ 10	aanbouw, 2-voudig, Br.waarnagel (2000mm-e)
→ 011	balkondek, dak	→ 11	aanbouw, 2-voudig, Br.waarnagel (2000mm-e)
→ 012	balkondek, schiel	→ 12	aanbouw, 2-voudig, Br.waarnagel (2000mm-e)
→ 013	kozijn	→ 13	aanbouw, 2-voudig, Br.waarnagel (2000mm-e)
→ 014	wandconstructie, 1-voudig met raai	→ 14	aanbouw, 2-voudig, Br.waarnagel (2000mm-e)
→ 015	wandconstructie, 2-voudig met raai	→ 15	aanbouw, 2-voudig, Br.waarnagel (2000mm-e)
→ 016	wandconstructie, 1-voudig, Br.waarnagel (500mm-e)	→ 16	aanbouw, 2-voudig, Br.waarnagel (2000mm-e)
→ 017	wandconstructie, 1-voudig, Br.waarnagel (500mm-e)	→ 17	aanbouw, 2-voudig, Br.waarnagel (2000mm-e)
→ 018	wandconstructie, 1-voudig, Br.waarnagel (500mm-e)	→ 18	aanbouw, 2-voudig, Br.waarnagel (2000mm-e)
→ 019	wandconstructie, 1-voudig, Br.waarnagel (500mm-e)	→ 19	aanbouw, 2-voudig, Br.waarnagel (2000mm-e)
→ 020	wandconstructie, 1-voudig, Br.waarnagel (500mm-e)	→ 20	aanbouw, 2-voudig, Br.waarnagel (2000mm-e)

RENVOOI KLEUR EN MATERIAAL 2^e KAPWONING

GEVELS BLOK A, E, F	
<ul style="list-style-type: none"> metsteek zand metsteek accuraat 	<ul style="list-style-type: none"> metsteek gans metsteek accuraat
GEVELS BLOK B, C, D	
<ul style="list-style-type: none"> metsteek zand metsteek accuraat 	<ul style="list-style-type: none"> metsteek gans metsteek accuraat
KOZJEN, RAMEN EN DEUREN	
<ul style="list-style-type: none"> kozijn ramen deur 	<ul style="list-style-type: none"> kozijn ramen deur
DAKEN, LUIFELS EN OVERSTEEKEN	
<ul style="list-style-type: none"> dak luifel oversteek 	<ul style="list-style-type: none"> dak luifel oversteek

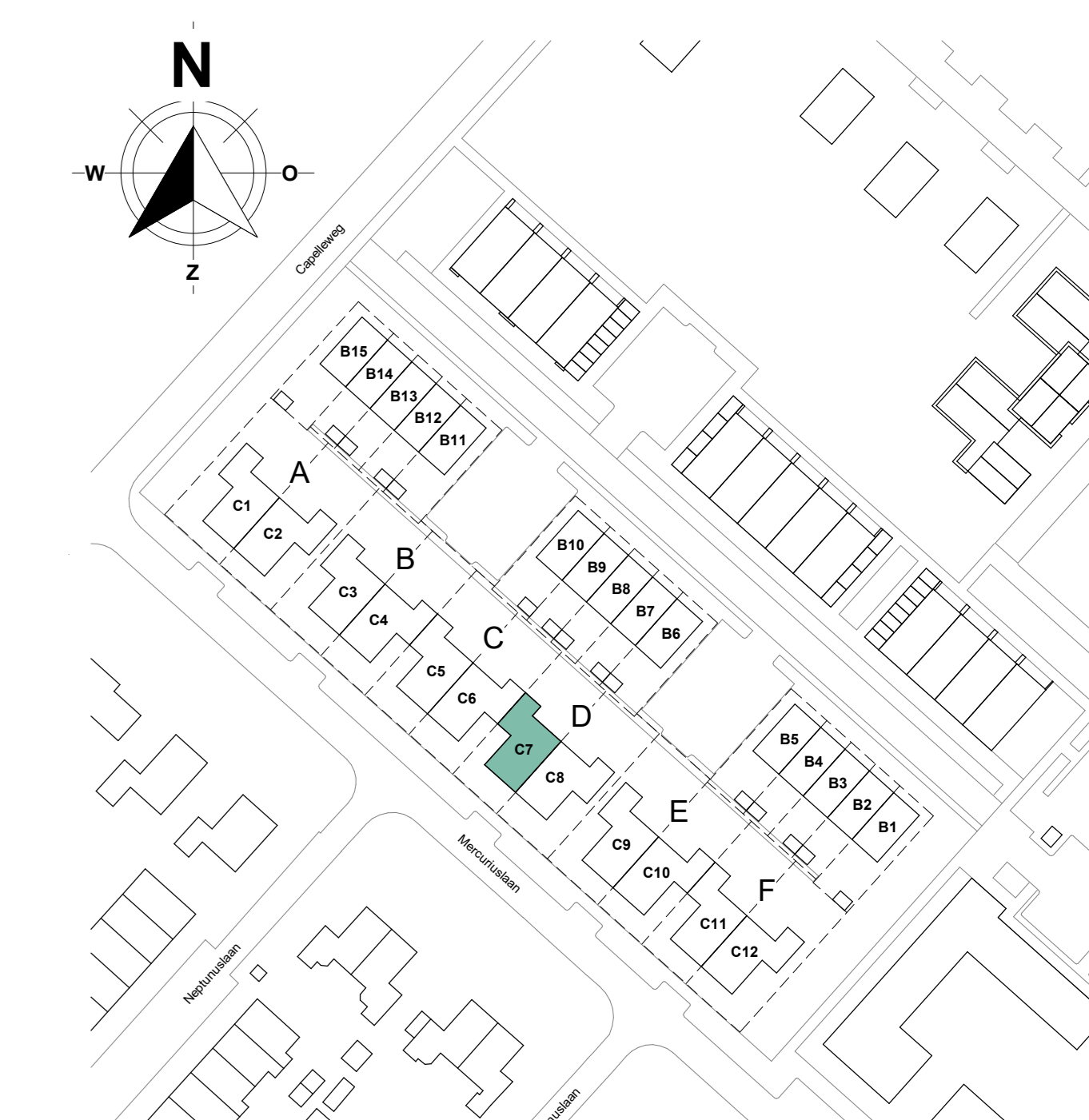

Aanvrager aanvaardt alle risico's van het ontwerp en aanvaardt de aansprakelijkheid van de ontwerper. De ontwerper aanvaardt de aansprakelijkheid van de ontwerper. De ontwerper aanvaardt de aansprakelijkheid van de ontwerper.

De Eilanden
STOUT

Bouwonderneming Stout B.V.
Slootweg 1202
3364 DA SLOOTRECHT
Tel: 088 - 442 10 00
www.stout.nl

Ten Brinke Inspire Vastgoedontwikkeling
De Eilanden 2^e kapwoningen
Middelenburg
D | CT

23059
DEFINITEF
Bouwnummer 1
Bouwnummer

datum: 05-06-2026
schaal: 1:50
formaat: A0+ (1500x841)

PC-(C7)-100

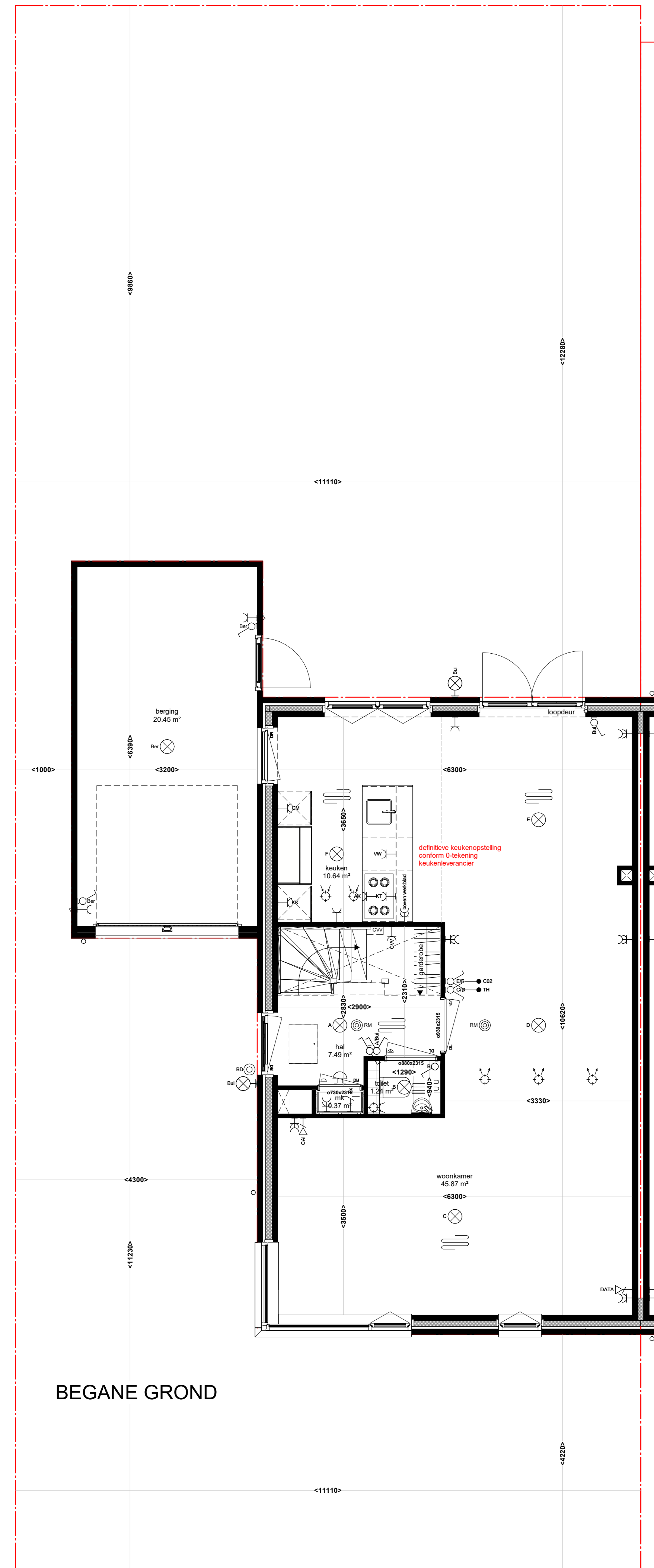

VOORGEVEL AANZICHT



LINKER ZIJGEVEL AANZICHT

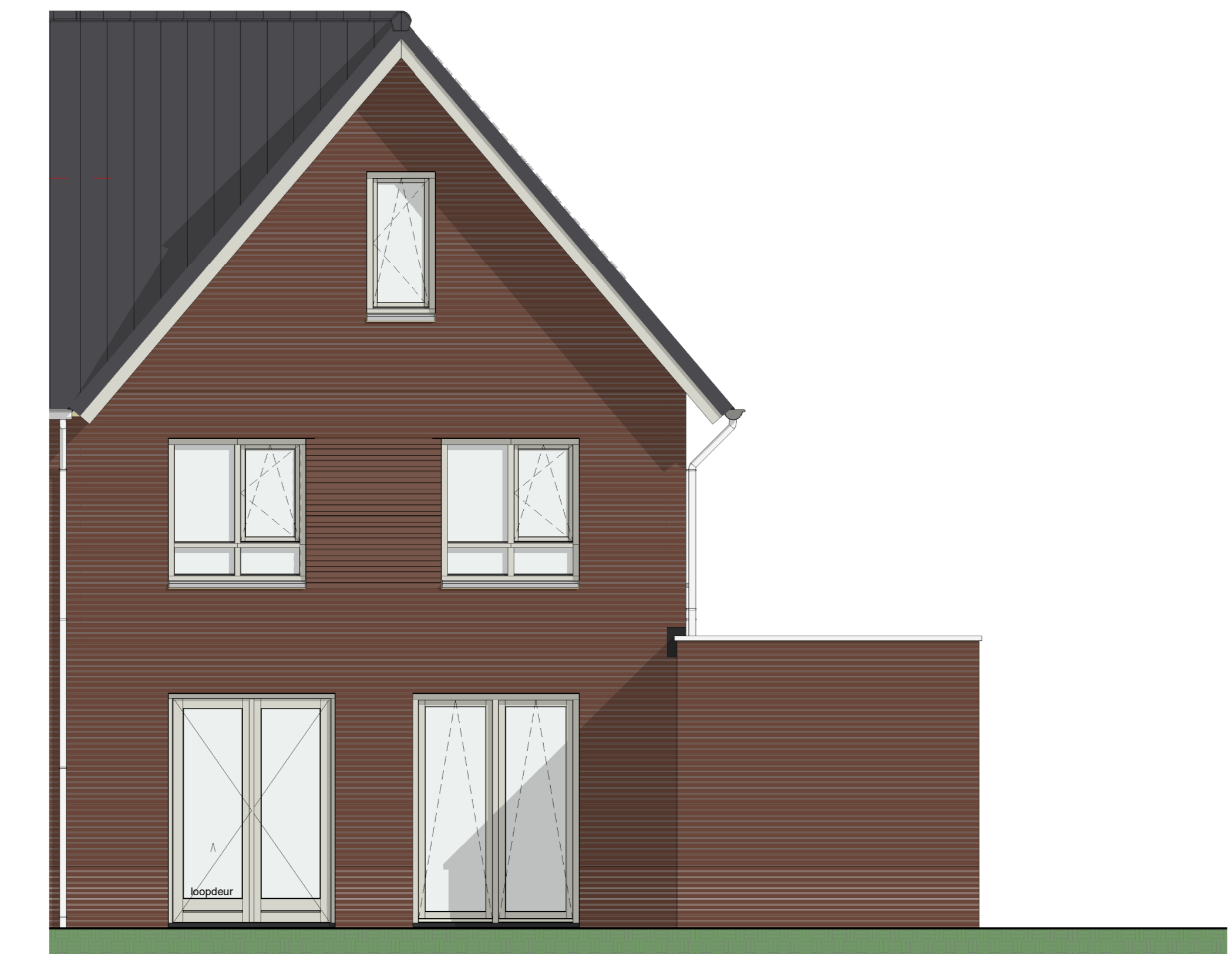

ACHTERGEVEL AANZICHT

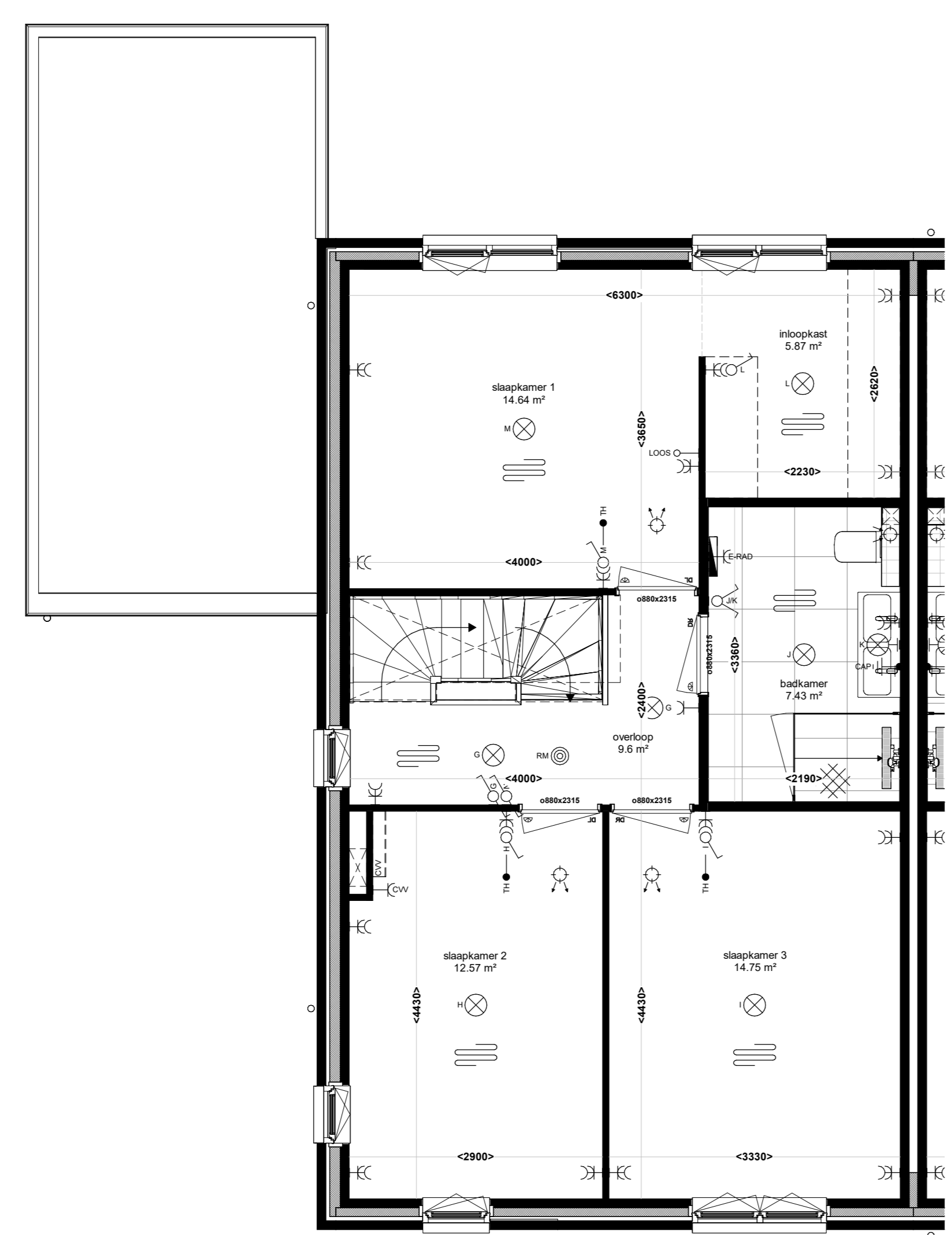

1e VERDIEPING

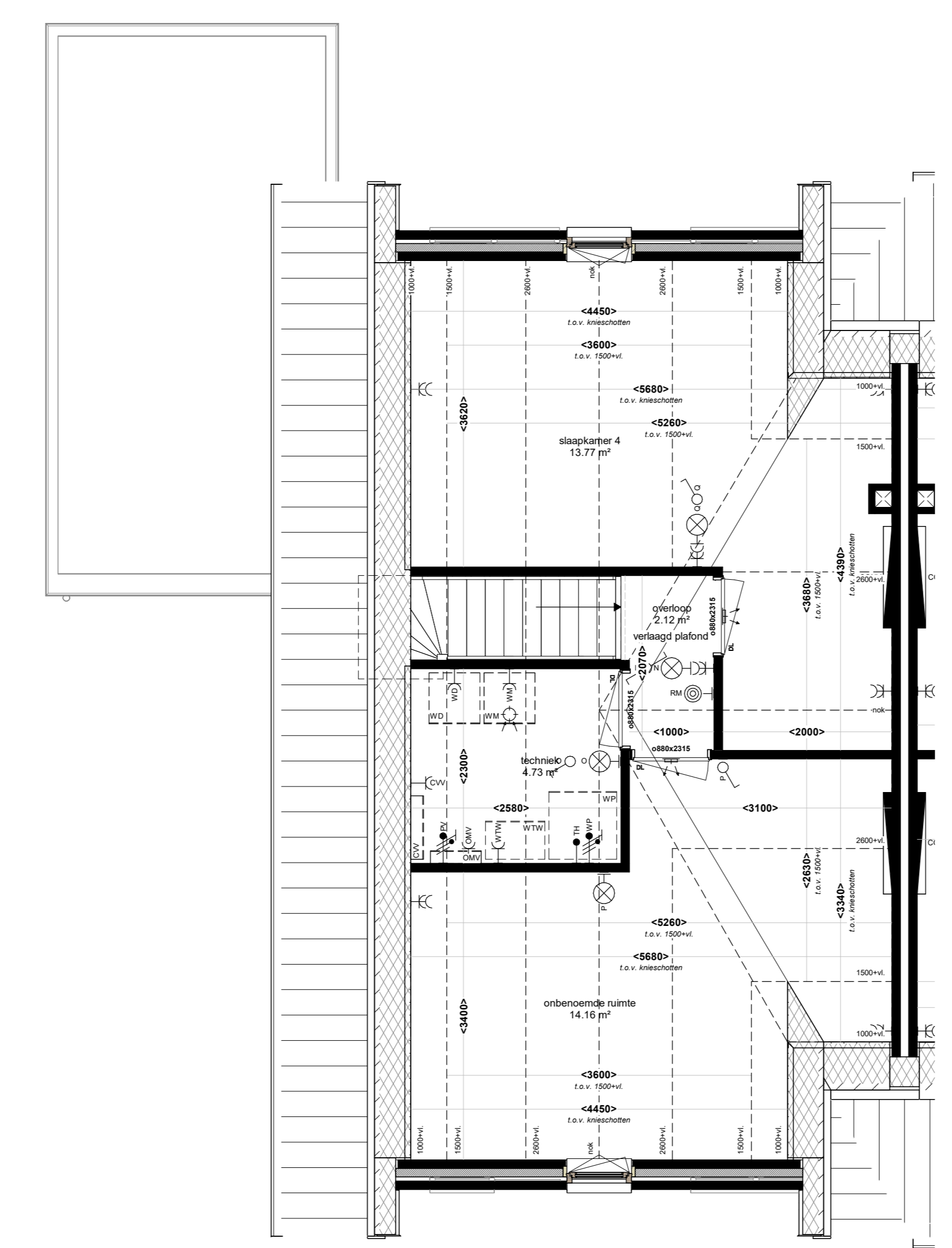

2e VERDIEPING ZOLDER

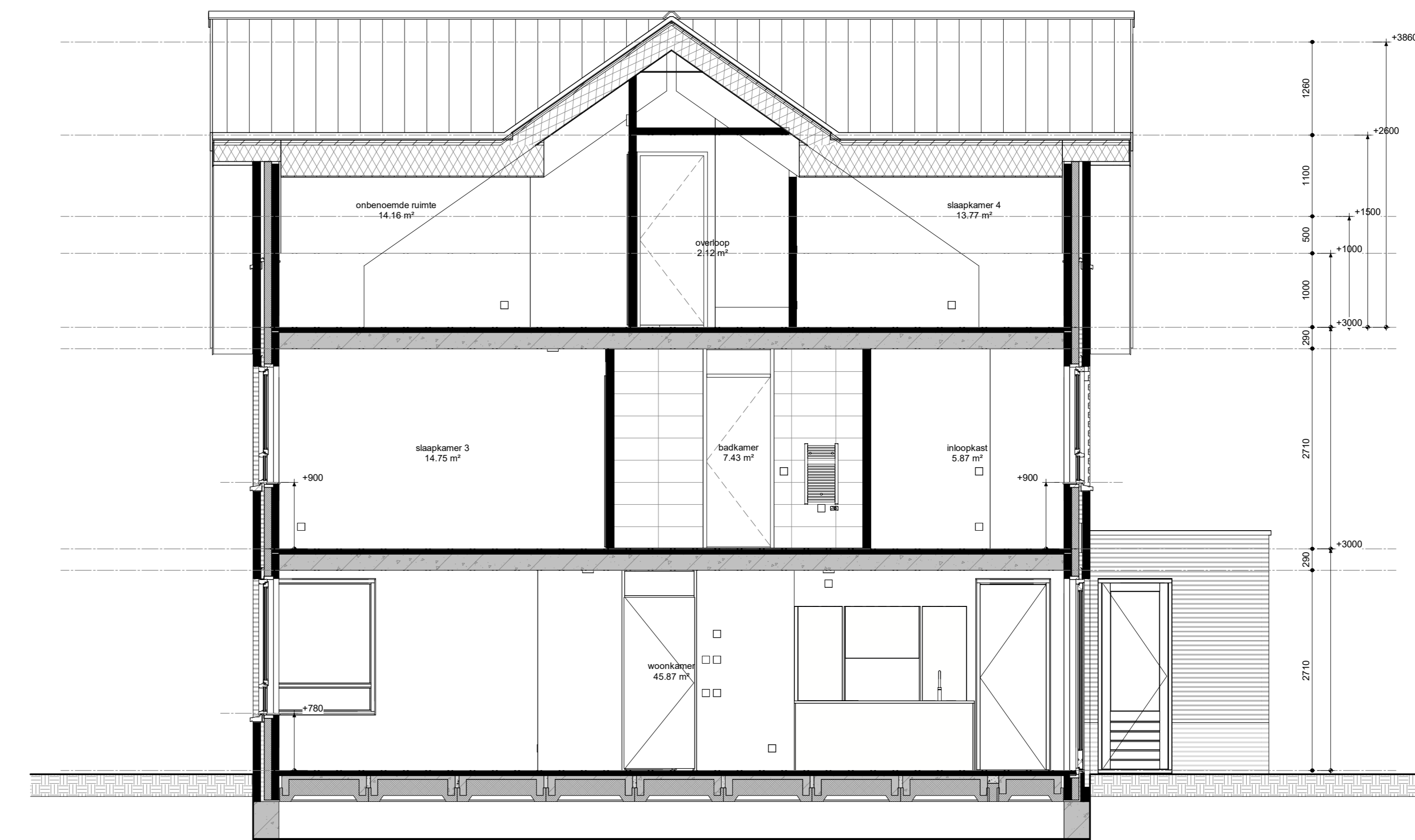

DOORSNEDE

RENVOOI VOORZIENINGEN

→ 000	aanbouw, onbepaald	→ 00	wandconstructie, 1-voudig, br.koekbal (100mm-e)
→ 001	aanbouw, dak, CA	→ 01	wandconstructie, 1-voudig, br.koekbal (225mm-e)
→ 002	aanbouw, dak	→ 02	wandconstructie, 1-voudig, br.koekbal (650mm-e)
→ 003	aanbouw, balkon, COC	→ 03	wandconstructie, 1-voudig, br.koekbal (650mm-e)
→ 004	aanbouw, balkon, Remondmet...	→ 04	wandconstructie, 1-voudig, br.CI-wand (100mm-e)
→ 005	schuifdeur, omringing	→ 05	wandconstructie, 1-voudig, br. mechanische verlaten (650mm-e)
→ 006	schuifdeur, wand	→ 06	wandconstructie, 1-voudig, br. mechanische verlaten (650mm-e)
→ 007	schuifdeur, balkon	→ 07	wandconstructie, 1-voudig, br. venster (650mm-e)
→ 008	WCD zonder klijplijstversterking, plafond	→ 08	aanbouwput op parapet
→ 009	WCD zonder klijplijstversterking, wand	→ 09	centraal aanbouw (1000mm-e)
→ 010	balkondek, draaier	→ 10	afstijgingvloer
→ 011	balkondek, schiel	→ 11	mechanische verlaten, afbouwput plafond
→ 012	ruktreker	→ 12	mechanische verlaten, aanbouwput plafond
→ 013	wandconstructie, 1-voudig met randbalk, verticaal	→ 13	mechanische verlaten, aanbouwput wand
→ 014	wandconstructie, 2-voudig met randbalk, verticaal	→ 14	elektrische radiator of convector (COV)
→ 015	wandconstructie, 1-voudig, br. aanrader (650mm-e)	→ 15	sluizenwering
→ 016	wandconstructie, 1-voudig, br. aanrader (650mm-e)	→ 16	stalen
→ 017	wandconstructie, 1-voudig, br. combi magnetron (1000mm-e)	→ 17	tegels
→ 018		→ 18	tegels

RENVOOI KLEUR EN MATERIAAL 2^e KAPWONING

GEVELS BLOK A, E, F

metalsteek zand	balustrade (van der Sanden) balustrade met bord balustrade met bord vloegwerk vloegwerk vloegwerk vloegwerk	metalsteek gans	balustrade (van der Sanden) balustrade met bord balustrade met bord vloegwerk vloegwerk vloegwerk vloegwerk
metalsteek accor	balustrade (van der Sanden) balustrade met bord balustrade met bord vloegwerk vloegwerk vloegwerk vloegwerk	metalsteek gans	balustrade (van der Sanden) balustrade met bord balustrade met bord vloegwerk vloegwerk vloegwerk vloegwerk

GEVELS BLOK B, C, D

metalsteek zand	balustrade (van der Sanden) balustrade met bord balustrade met bord vloegwerk vloegwerk vloegwerk vloegwerk	metalsteek gans	balustrade (van der Sanden) balustrade met bord balustrade met bord vloegwerk vloegwerk vloegwerk vloegwerk
metalsteek accor	balustrade (van der Sanden) balustrade met bord balustrade met bord vloegwerk vloegwerk vloegwerk vloegwerk	metalsteek gans	balustrade (van der Sanden) balustrade met bord balustrade met bord vloegwerk vloegwerk vloegwerk vloegwerk

KOZZJEN, RAMEN EN DEUREN

kozijnen	hout	griseel (RAL 9002)
deuren	hout	griseel (RAL 9002)
ramen	aluminium	griseel (RAL 9002)
deuren	aluminium	griseel (RAL 9002)
kozijnen	aluminium	griseel (RAL 9002)
ramen	aluminium	griseel (RAL 9002)
deuren	aluminium	griseel (RAL 9002)
kozijnen	aluminium	griseel (RAL 9002)

DAKEN, LUIFELS EN OVERSTEEKEN

daken	keramische CVH klassiek	zand wit
luifels	aluminium	griseel
overstekken	aluminium	griseel
daken	aluminium	griseel (RAL 9002)

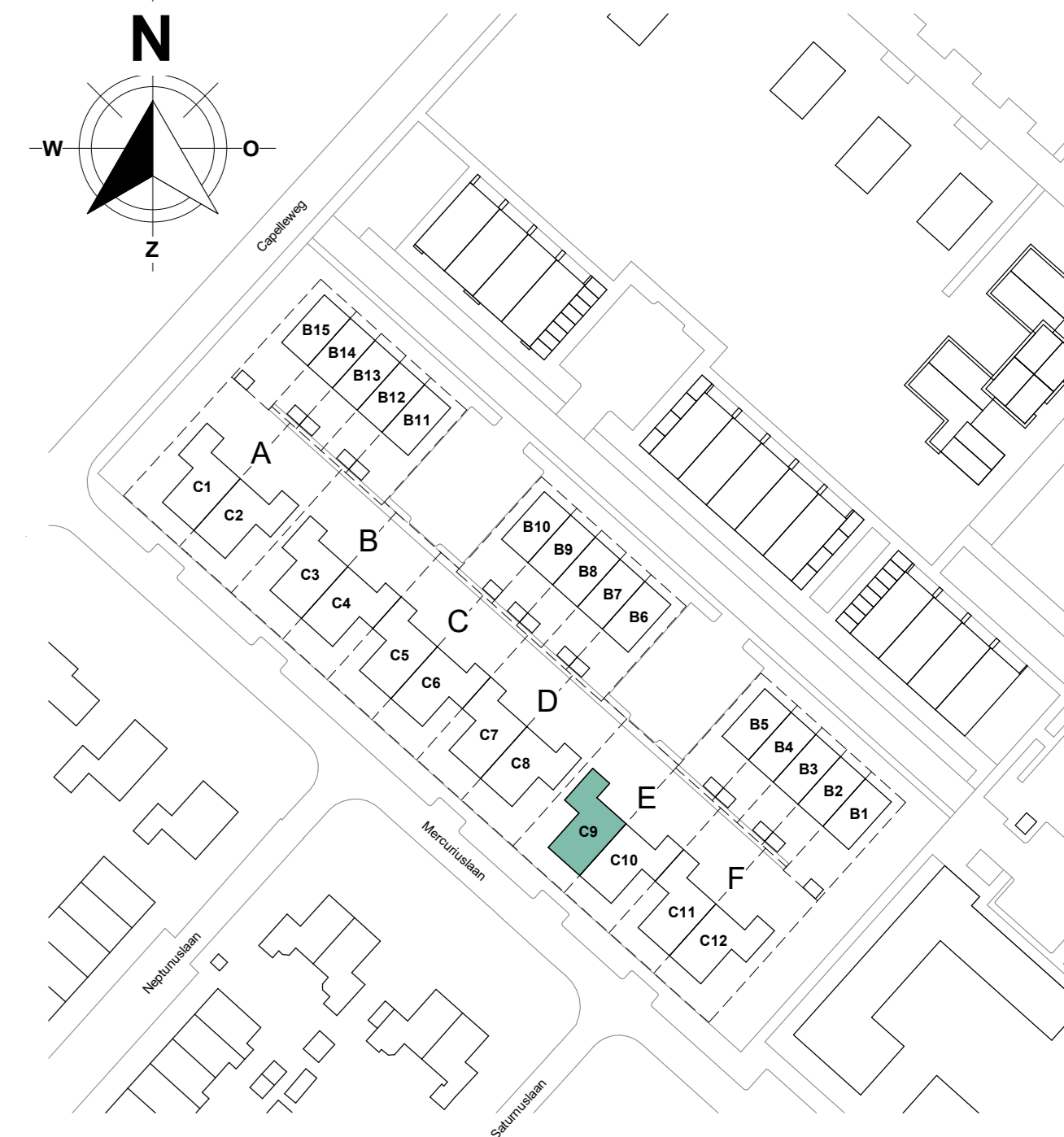

Aanvrager aanvaardt alle risico's van het ontwerp en aan de ontwerper de aansprakelijkheid voor de uitvoering van het ontwerp. De ontwerper aanvaardt de aansprakelijkheid voor de uitvoering van het ontwerp.

De Eilanden
STOUT

Bouwenderneming Stout B.V.
Slootweg 1100
3364 DA SLOOTRECHT
Tel: 088 - 442 10 00
www.stout.nl

Ten Brinke Inspire Vastgoedontwikkeling
opdrachtnummer: 23059
De Eilanden 2^e kapwoningen
Middelmachtiging
PLATTEGRONDEN, GEVELS EN DOORSNEDE BWNR C9

datum: 05-06-2026
nr: gewspgpt
schaal: 1:50
formaat: A0+ (1500x841)

status: DEFINITIEF
documentnummer: 1
boeknummer: E I C9
bladnr: 1

PC-(C9)-100

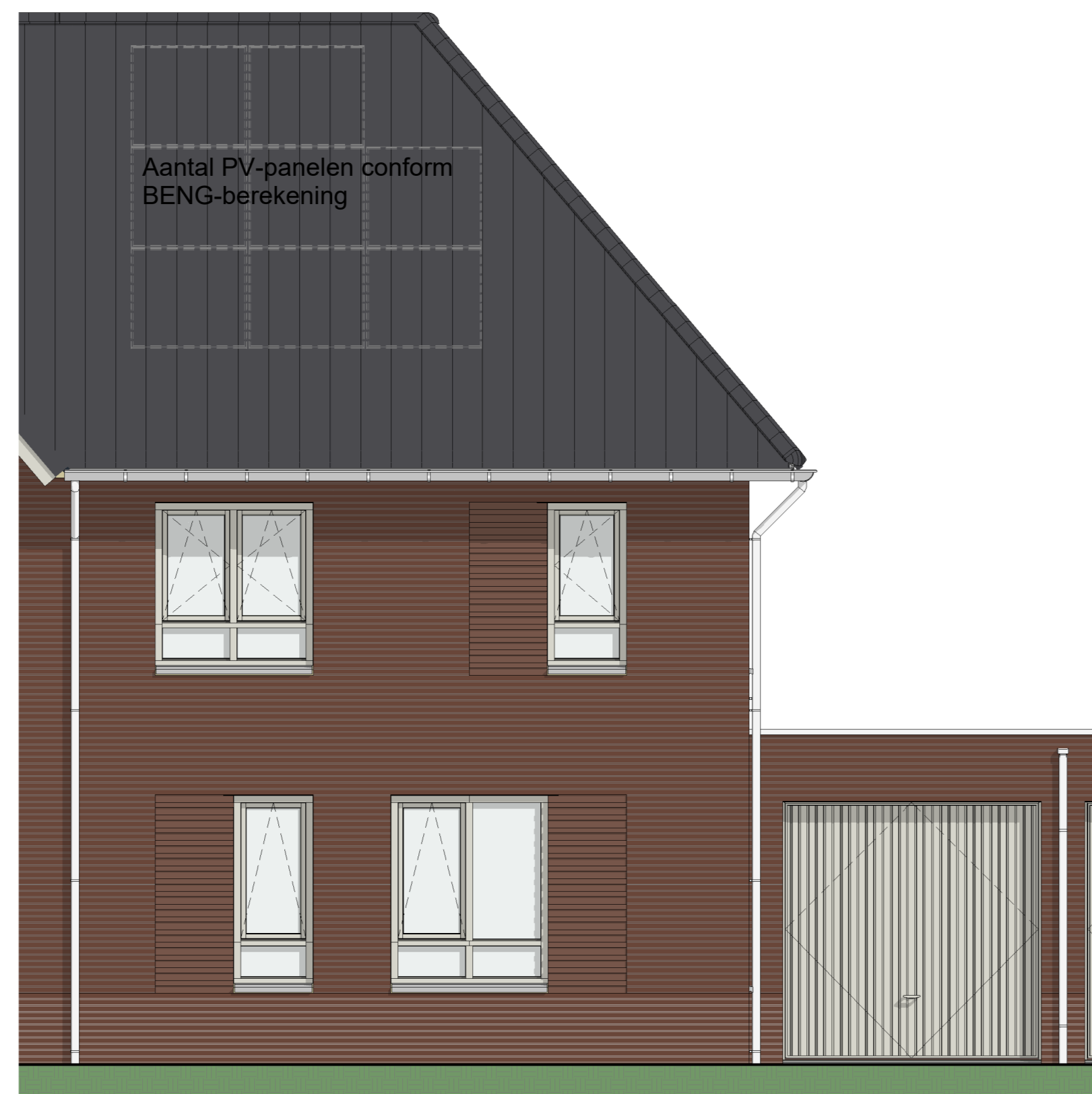

VOORGEVEL AANZICHT



RECHTER ZIJGEVEL AANZICHT

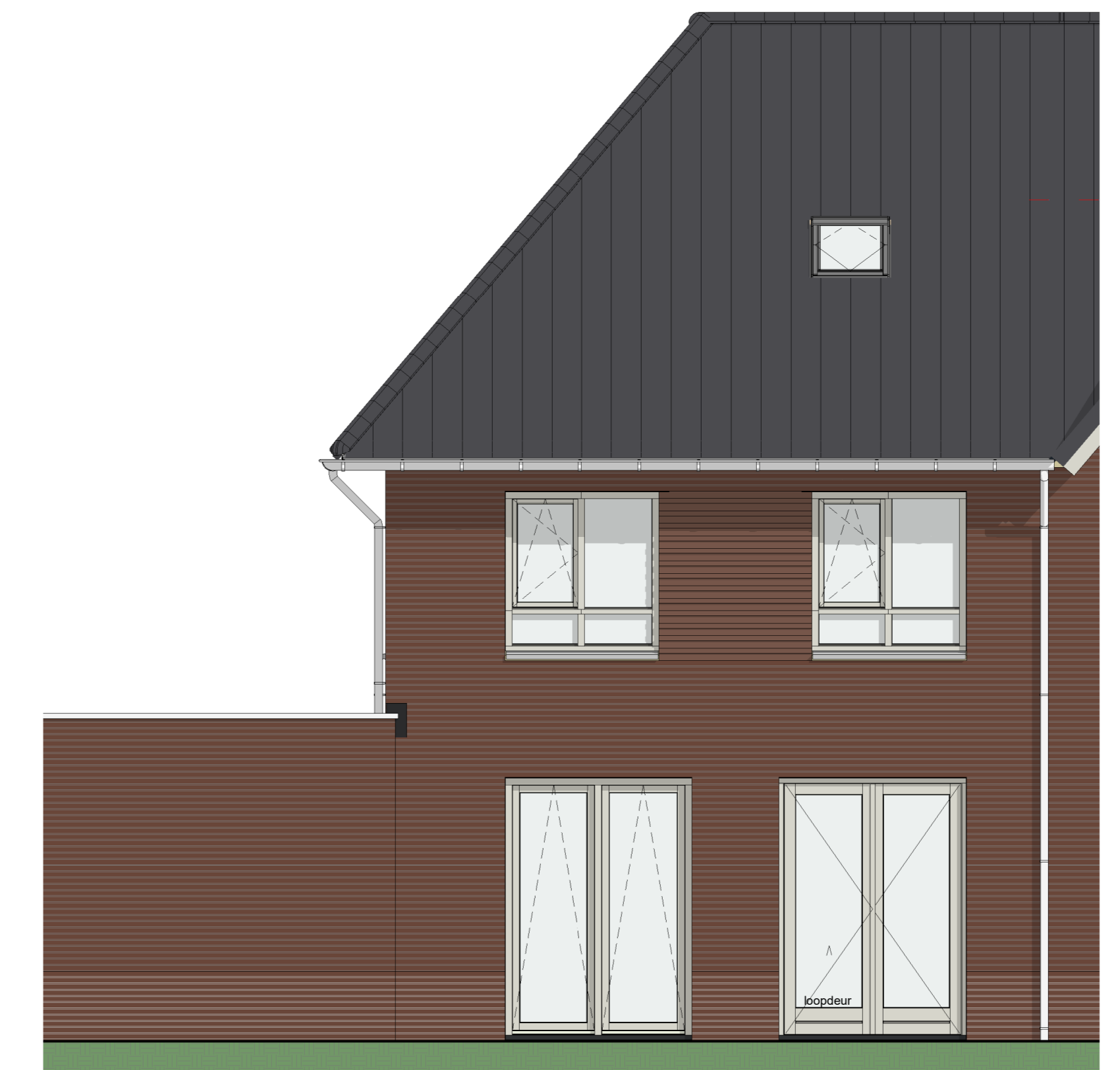

ACHTERGEVEL AANZICHT

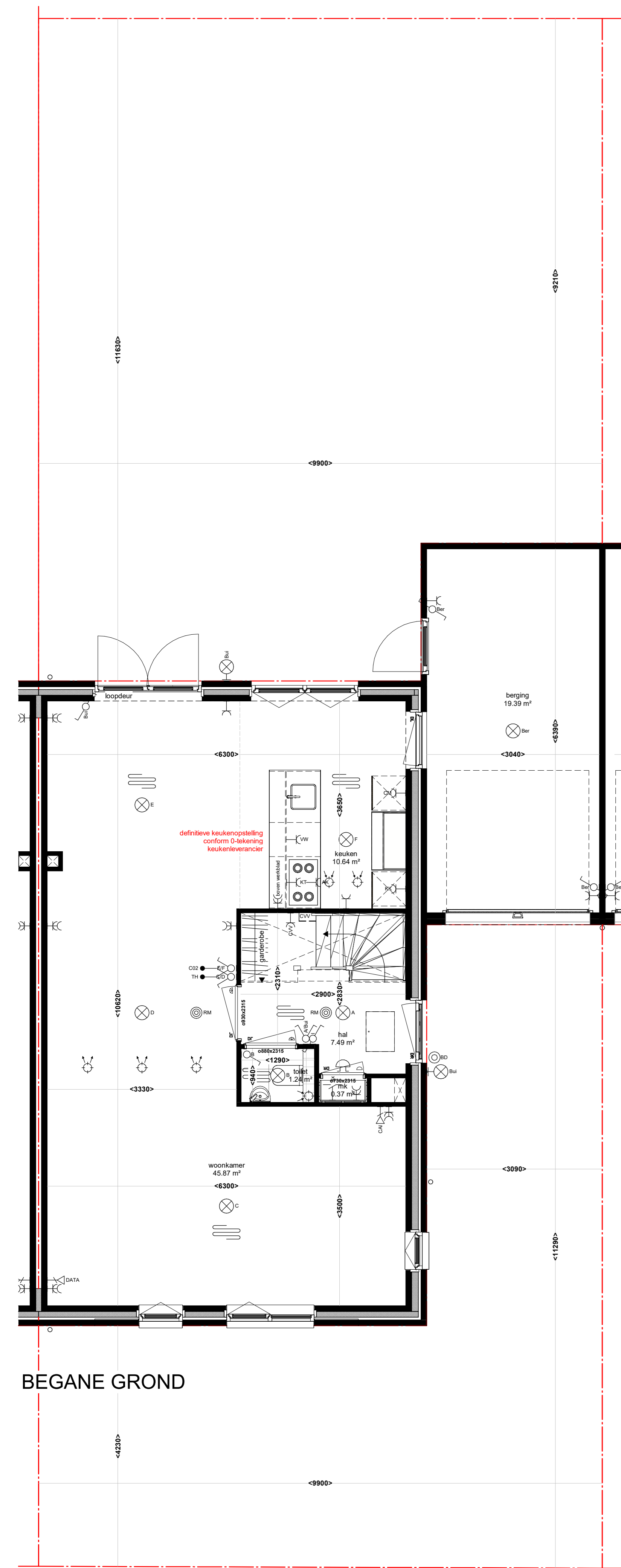

BEGANE GROND

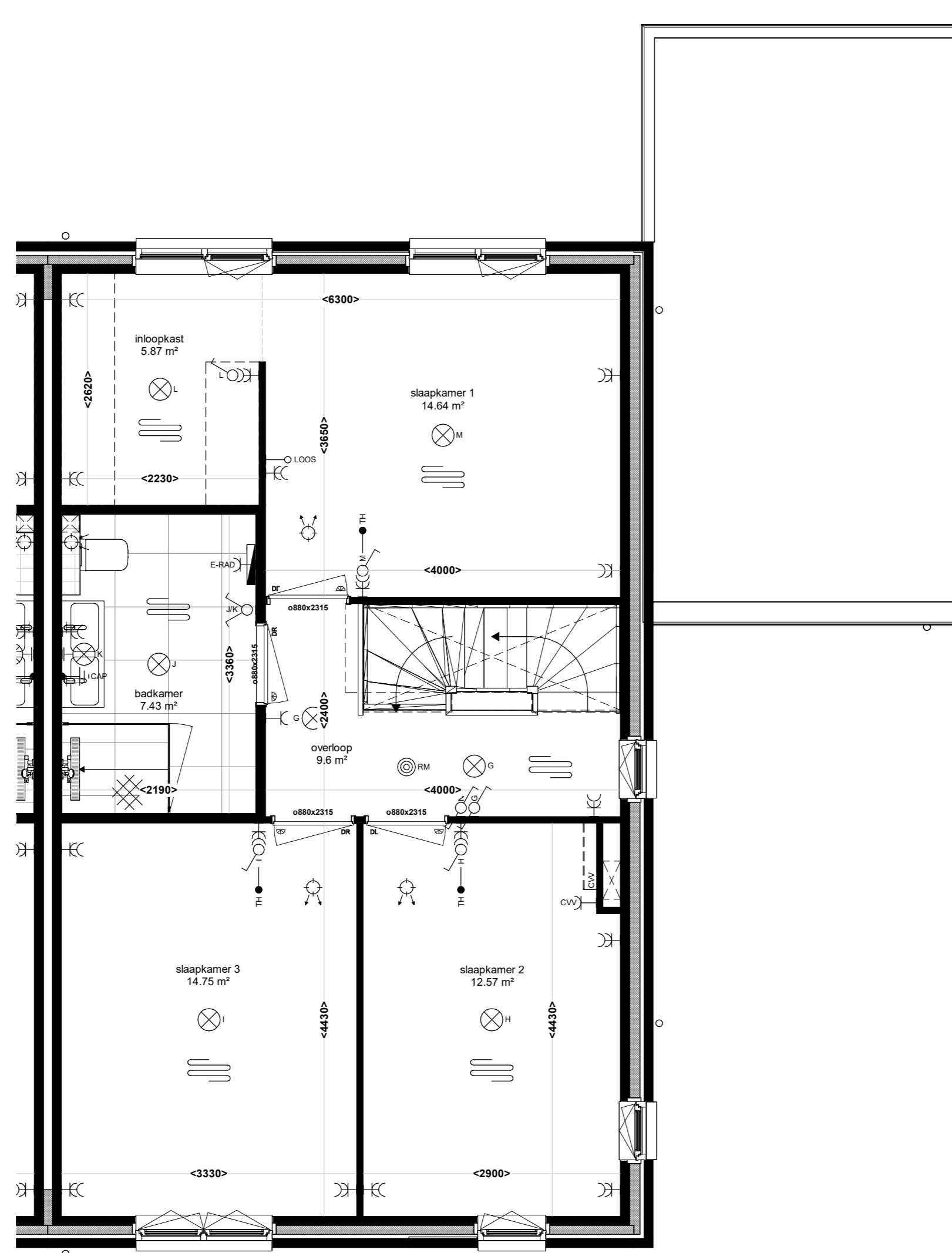

1e VERDIEPING

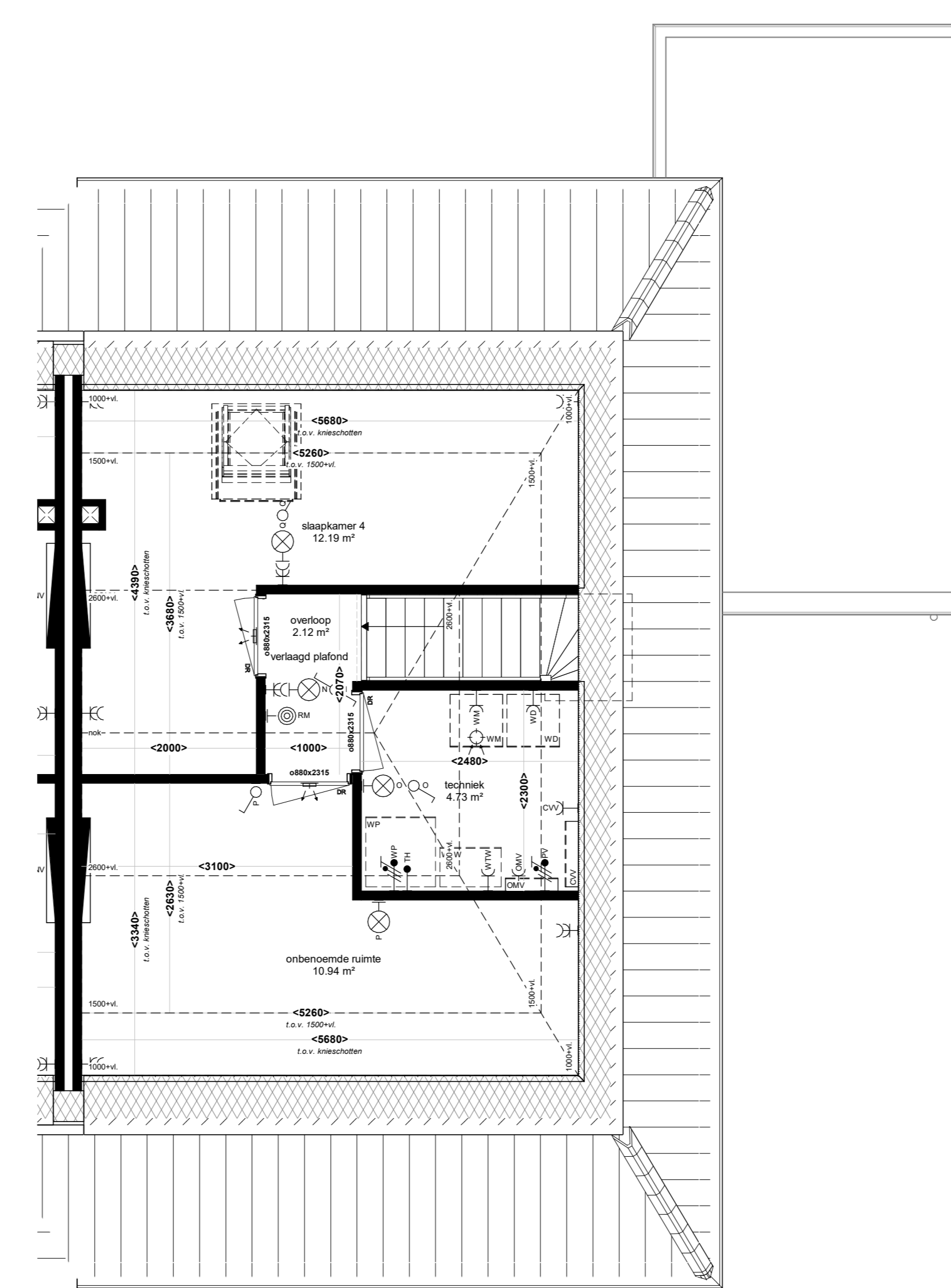

2e VERDIEPING ZOLDER



DOORSNEDE

RENVOOI VOORZIENINGEN

→ 000	aanrijprij, onbested	→ 00	wandcontactdoos, 1-voudig, 6x 6x 6x 6x (100mmx4)
→ 001	aanrijprij, 6x 6x 6x 6x	→ 01	wandcontactdoos, 1-voudig, 6x 6x 6x 6x (125mmx4)
→ 002	aanrijprij, 6x 6x 6x 6x	→ 02	wandcontactdoos, 1-voudig, 6x 6x 6x 6x (150mmx4)
→ 003	aanrijprij, 6x 6x 6x 6x	→ 03	wandcontactdoos, 1-voudig, 6x 6x 6x 6x (175mmx4)
→ 004	aanrijprij, 6x 6x 6x 6x	→ 04	wandcontactdoos, 1-voudig, 6x 6x 6x 6x (200mmx4)
→ 005	aanrijprij, 6x 6x 6x 6x	→ 05	wandcontactdoos, 1-voudig, 6x 6x 6x 6x (225mmx4)
→ 006	aanrijprij, 6x 6x 6x 6x	→ 06	wandcontactdoos, 1-voudig, 6x 6x 6x 6x (250mmx4)
→ 007	aanrijprij, 6x 6x 6x 6x	→ 07	wandcontactdoos, 1-voudig, 6x 6x 6x 6x (275mmx4)
→ 008	aanrijprij, 6x 6x 6x 6x	→ 08	wandcontactdoos, 1-voudig, 6x 6x 6x 6x (300mmx4)
→ 009	aanrijprij, 6x 6x 6x 6x	→ 09	wandcontactdoos, 1-voudig, 6x 6x 6x 6x (325mmx4)
→ 010	aanrijprij, 6x 6x 6x 6x	→ 10	wandcontactdoos, 1-voudig, 6x 6x 6x 6x (350mmx4)
→ 011	aanrijprij, 6x 6x 6x 6x	→ 11	wandcontactdoos, 1-voudig, 6x 6x 6x 6x (375mmx4)
→ 012	aanrijprij, 6x 6x 6x 6x	→ 12	wandcontactdoos, 1-voudig, 6x 6x 6x 6x (400mmx4)
→ 013	aanrijprij, 6x 6x 6x 6x	→ 13	wandcontactdoos, 1-voudig, 6x 6x 6x 6x (425mmx4)
→ 014	aanrijprij, 6x 6x 6x 6x	→ 14	wandcontactdoos, 1-voudig, 6x 6x 6x 6x (450mmx4)
→ 015	aanrijprij, 6x 6x 6x 6x	→ 15	wandcontactdoos, 1-voudig, 6x 6x 6x 6x (475mmx4)
→ 016	aanrijprij, 6x 6x 6x 6x	→ 16	wandcontactdoos, 1-voudig, 6x 6x 6x 6x (500mmx4)
→ 017	aanrijprij, 6x 6x 6x 6x	→ 17	wandcontactdoos, 1-voudig, 6x 6x 6x 6x (525mmx4)
→ 018	aanrijprij, 6x 6x 6x 6x	→ 18	wandcontactdoos, 1-voudig, 6x 6x 6x 6x (550mmx4)
→ 019	aanrijprij, 6x 6x 6x 6x	→ 19	wandcontactdoos, 1-voudig, 6x 6x 6x 6x (575mmx4)
→ 020	aanrijprij, 6x 6x 6x 6x	→ 20	wandcontactdoos, 1-voudig, 6x 6x 6x 6x (600mmx4)
→ 021	aanrijprij, 6x 6x 6x 6x	→ 21	wandcontactdoos, 1-voudig, 6x 6x 6x 6x (625mmx4)
→ 022	aanrijprij, 6x 6x 6x 6x	→ 22	wandcontactdoos, 1-voudig, 6x 6x 6x 6x (650mmx4)
→ 023	aanrijprij, 6x 6x 6x 6x	→ 23	wandcontactdoos, 1-voudig, 6x 6x 6x 6x (675mmx4)
→ 024	aanrijprij, 6x 6x 6x 6x	→ 24	wandcontactdoos, 1-voudig, 6x 6x 6x 6x (700mmx4)
→ 025	aanrijprij, 6x 6x 6x 6x	→ 25	wandcontactdoos, 1-voudig, 6x 6x 6x 6x (725mmx4)
→ 026	aanrijprij, 6x 6x 6x 6x	→ 26	wandcontactdoos, 1-voudig, 6x 6x 6x 6x (750mmx4)
→ 027	aanrijprij, 6x 6x 6x 6x	→ 27	wandcontactdoos, 1-voudig, 6x 6x 6x 6x (775mmx4)
→ 028	aanrijprij, 6x 6x 6x 6x	→ 28	wandcontactdoos, 1-voudig, 6x 6x 6x 6x (800mmx4)
→ 029	aanrijprij, 6x 6x 6x 6x	→ 29	wandcontactdoos, 1-voudig, 6x 6x 6x 6x (825mmx4)
→ 030	aanrijprij, 6x 6x 6x 6x	→ 30	wandcontactdoos, 1-voudig, 6x 6x 6x 6x (850mmx4)
→ 031	aanrijprij, 6x 6x 6x 6x	→ 31	wandcontactdoos, 1-voudig, 6x 6x 6x 6x (875mmx4)
→ 032	aanrijprij, 6x 6x 6x 6x	→ 32	wandcontactdoos, 1-voudig, 6x 6x 6x 6x (900mmx4)
→ 033	aanrijprij, 6x 6x 6x 6x	→ 33	wandcontactdoos, 1-voudig, 6x 6x 6x 6x (925mmx4)
→ 034	aanrijprij, 6x 6x 6x 6x	→ 34	wandcontactdoos, 1-voudig, 6x 6x 6x 6x (950mmx4)
→ 035	aanrijprij, 6x 6x 6x 6x	→ 35	wandcontactdoos, 1-voudig, 6x 6x 6x 6x (975mmx4)
→ 036	aanrijprij, 6x 6x 6x 6x	→ 36	wandcontactdoos, 1-voudig, 6x 6x 6x 6x (1000mmx4)
→ 037	aanrijprij, 6x 6x 6x 6x	→ 37	wandcontactdoos, 1-voudig, 6x 6x 6x 6x (1025mmx4)
→ 038	aanrijprij, 6x 6x 6x 6x	→ 38	wandcontactdoos, 1-voudig, 6x 6x 6x 6x (1050mmx4)
→ 039	aanrijprij, 6x 6x 6x 6x	→ 39	wandcontactdoos, 1-voudig, 6x 6x 6x 6x (1075mmx4)
→ 040	aanrijprij, 6x 6x 6x 6x	→ 40	wandcontactdoos, 1-voudig, 6x 6x 6x 6x (1100mmx4)
→ 041	aanrijprij, 6x 6x 6x 6x	→ 41	wandcontactdoos, 1-voudig, 6x 6x 6x 6x (1125mmx4)
→ 042	aanrijprij, 6x 6x 6x 6x	→ 42	wandcontactdoos, 1-voudig, 6x 6x 6x 6x (1150mmx4)
→ 043	aanrijprij, 6x 6x 6x 6x	→ 43	wandcontactdoos, 1-voudig, 6x 6x 6x 6x (1175mmx4)
→ 044	aanrijprij, 6x 6x 6x 6x	→ 44	wandcontactdoos, 1-voudig, 6x 6x 6x 6x (1200mmx4)
→ 045	aanrijprij, 6x 6x 6x 6x	→ 45	wandcontactdoos, 1-voudig, 6x 6x 6x 6x (1225mmx4)
→ 046	aanrijprij, 6x 6x 6x 6x	→ 46	wandcontactdoos, 1-voudig, 6x 6x 6x 6x (1250mmx4)
→ 047	aanrijprij, 6x 6x 6x 6x	→ 47	wandcontactdoos, 1-voudig, 6x 6x 6x 6x (1275mmx4)
→ 048	aanrijprij, 6x 6x 6x 6x	→ 48	wandcontactdoos, 1-voudig, 6x 6x 6x 6x (1300mmx4)
→ 049	aanrijprij, 6x 6x 6x 6x	→ 49	wandcontactdoos, 1-voudig, 6x 6x 6x 6x (1325mmx4)
→ 050	aanrijprij, 6x 6x 6x 6x	→ 50	wandcontactdoos, 1-voudig, 6x 6x 6x 6x (1350mmx4)
→ 051	aanrijprij, 6x 6x 6x 6x	→ 51	wandcontactdoos, 1-voudig, 6x 6x 6x 6x (1375mmx4)
→ 052	aanrijprij, 6x 6x 6x 6x	→ 52	wandcontactdoos, 1-voudig, 6x 6x 6x 6x (1400mmx4)
→ 053	aanrijprij, 6x 6x 6x 6x	→ 53	wandcontactdoos, 1-voudig, 6x 6x 6x 6x (1425mmx4)
→ 054	aanrijprij, 6x 6x 6x 6x	→ 54	wandcontactdoos, 1-voudig, 6x 6x 6x 6x (1450mmx4)
→ 055	aanrijprij, 6x 6x 6x 6x	→ 55	wandcontactdoos, 1-voudig, 6x 6x 6x 6x (1475mmx4)
→ 056	aanrijprij, 6x 6x 6x 6x	→ 56	wandcontactdoos, 1-voudig, 6x 6x 6x 6x (1500mmx4)
→ 057	aanrijprij, 6x 6x 6x 6x	→ 57	wandcontactdoos, 1-voudig, 6x 6x 6x 6x (1525mmx4)
→ 058	aanrijprij, 6x 6x 6x 6x	→ 58	wandcontactdoos, 1-voudig, 6x 6x 6x 6x (1550mmx4)
→ 059	aanrijprij, 6x 6x 6x 6x	→ 59	wandcontactdoos, 1-voudig, 6x 6x 6x 6x (1575mmx4)
→ 060	aanrijprij, 6x 6x 6x 6x	→ 60	wandcontactdoos, 1-voudig, 6x 6x 6x 6x (1600mmx4)
→ 061	aanrijprij, 6x 6x 6x 6x	→ 61	wandcontactdoos, 1-voudig, 6x 6x 6x 6x (1625mmx4)
→ 062	aanrijprij, 6x 6x 6x 6x	→ 62	wandcontactdoos, 1-voudig, 6x 6x 6x 6x (1650mmx4)
→ 063	aanrijprij, 6x 6x 6x 6x	→ 63	wandcontactdoos, 1-voudig, 6x 6x 6x 6x (1675mmx4)
→ 064	aanrijprij, 6x 6x 6x 6x	→ 64	wandcontactdoos, 1-voudig, 6x 6x 6x 6x (1700mmx4)
→ 065	aanrijprij, 6x 6x 6x 6x	→ 65	wandcontactdoos, 1-voudig, 6x 6x 6x 6x (1725mmx4)
→ 066	aanrijprij, 6x 6x 6x 6x	→ 66	wandcontactdoos, 1-voudig, 6x 6x 6x 6x (1750mmx4)
→ 067	aanrijprij, 6x 6x 6x 6x	→ 67	wandcontactdoos, 1-voudig, 6x 6x 6x 6x (1775mmx4)
→ 068	aanrijprij, 6x 6x 6x 6x	→ 68	wandcontactdoos, 1-voudig, 6x 6x 6x 6x (1800mmx4)
→ 069	aanrijprij, 6x 6x 6x 6x	→ 69	wandcontactdoos, 1-voudig, 6x 6x 6x 6x (1825mmx4)
→ 070	aanrijprij, 6x 6x 6x 6x	→ 70	wandcontactdoos, 1-voudig, 6x 6x 6x 6x (1850mmx4)
→ 071	aanrijprij, 6x 6x 6x 6x	→ 71	wandcontactdoos, 1-voudig, 6x 6x 6x 6x (1875mmx4)
→ 072	aanrijprij, 6x 6x 6x 6x	→ 72	wandcontactdoos, 1-voudig, 6x 6x 6x 6x (1900mmx4)
→ 073	aanrijprij, 6x 6x 6x 6x	→ 73	wandcontactdoos, 1-voudig, 6x 6x 6x 6x (1925mmx4)
→ 074	aanrijprij, 6x 6x 6x 6x	→ 74	wandcontactdoos, 1-voudig, 6x 6x 6x 6x (1950mmx4)
→ 075	aanrijprij, 6x 6x 6x 6x	→ 75	wandcontactdoos, 1-voudig, 6x 6x 6x 6x (1975mmx4)
→ 076	aanrijprij, 6x 6x 6x 6x	→ 76	wandcontactdoos, 1-voudig, 6x 6x 6x 6x (2000mmx4)
→ 077	aanrijprij, 6x 6x 6x 6x	→ 77	wandcontactdoos, 1-voudig, 6x 6x 6x 6x (2025mmx4)
→ 078	aanrijprij, 6x 6x 6x 6x	→ 78	wandcontactdoos, 1-voudig, 6x 6x 6x 6x (2050mmx4)
→ 079	aanrijprij, 6x 6x 6x 6x	→ 79	wandcontactdoos, 1-voudig, 6x 6x 6x 6x (2075mmx4)
→ 080	aanrijprij, 6x 6x 6x 6x	→ 80	wandcontactdoos, 1-voudig, 6x 6x 6x 6x (2100mmx4)
→ 081	aanrijprij, 6x 6x 6x 6x	→ 81	wandcontactdoos, 1-voudig, 6x 6x 6x 6x (2125mmx4)
→ 082	aanrijprij, 6x 6x 6x 6x	→ 82	wandcontactdoos, 1-voudig, 6x 6x 6x 6x (2150mmx4)
→ 083	aanrijprij, 6x 6x 6x 6x	→ 83	wandcontactdoos, 1-voudig, 6x 6x 6x 6x (2175mmx4)
→ 084	aanrijprij, 6x 6x 6x 6x	→ 84	wandcontactdoos, 1-voudig, 6x 6x 6x 6x (2200mmx4)
→ 085	aanrijprij, 6x 6x 6x 6x	→ 85	wandcontactdoos, 1-voudig, 6x 6x 6x 6x (2225mmx4)
→ 086	aanrijprij, 6x 6x 6x 6x	→ 86	wandcontactdoos, 1-voudig, 6x 6x 6x 6x (2250mmx4)
→ 087	aanrijprij, 6x 6x 6x 6x	→ 87	wandcontactdoos, 1-voudig, 6x 6x 6x 6x (2275mmx4)
→ 088	aanrijprij, 6x 6x 6x 6x	→ 88	wandcontactdoos, 1-voudig, 6x 6x 6x 6x (2300mmx4)
→ 089	aanrijprij, 6x 6x 6x 6x	→ 89	wandcontactdoos, 1-voudig, 6x 6x 6x 6x (2325mmx4)
→ 090	aanrijprij, 6x 6x 6x 6x	→ 90	wandcontactdoos, 1-voudig, 6x 6x 6x 6x (2350mmx4)
→ 091	aanrijprij, 6x 6x 6x 6x	→ 91	wandcontactdoos, 1-voudig, 6x 6x 6x 6x (2375mmx4)
→ 092	aanrijprij, 6x 6x 6x 6x	→ 92	wandcontactdoos, 1-voudig, 6x 6x 6x 6x (2400mmx4)
→ 093	aanrijprij, 6x 6x 6x 6x	→ 93	wandcontactdoos, 1-voudig, 6x 6x 6x 6x (2425mmx4)
→ 094	aanrijprij, 6x 6x 6x 6x	→ 94	wandcontactdoos, 1-voudig, 6x 6x 6x 6x (2450mmx4)
→ 095	aanrijprij, 6x 6x 6x 6x	→ 95	wandcontactdoos, 1-voudig, 6x 6x 6x 6x (2475mmx4)
→ 096	aanrijprij, 6x 6x 6x 6x	→ 96	wandcontactdoos, 1-voudig, 6x 6x 6x 6x (2500mmx4)
→ 097	aanrijprij, 6x 6x 6x 6x	→ 97	wandcontactdoos, 1-voudig, 6x 6x 6x 6x (2525mmx4)
→ 098	aanrijprij, 6x 6x 6x 6x	→ 98	wandcontactdoos, 1-voudig, 6x 6x 6x 6x (2550mmx4)
→ 099	aanrijprij, 6x 6x 6x 6x	→ 99	wandcontactdoos, 1-voudig, 6x 6x 6x 6x (2575mmx4)
→ 100	aanrijprij, 6x 6x 6x 6x	→ 100	wandcontactdoos, 1-voudig, 6x 6x 6x 6x (2600mmx4)

RENVOOI KLEUR EN MATERIAAL 2^eKAPWONING

GEVELS BLOK A, E, F

metabeek zand	metabeek zand	metabeek zand	metabeek zand
metabeek grijs	metabeek grijs	metabeek grijs	metabeek grijs
metabeek zwart	metabeek zwart	metabeek zwart	metabeek zwart
metabeek rood	metabeek rood	metabeek rood	metabeek rood
metabeek wit	metabeek wit	metabeek wit	metabeek wit

GEVELS BLOK B, C, D

metabeek zand	metabeek zand	metabeek zand	metabeek zand
metabeek grijs	metabeek grijs	metabeek grijs	metabeek grijs
metabeek zwart	metabeek zwart	metabeek zwart	metabeek zwart
metabeek rood	metabeek rood	metabeek rood	metabeek rood
metabeek wit	metabeek wit	metabeek wit	metabeek wit

KOZZJEN, RAMEN EN DEUREN

kozijn	kozijn	kozijn	kozijn
kozijn	kozijn	kozijn	kozijn
kozijn	kozijn	kozijn	kozijn
kozijn	kozijn	kozijn	kozijn
kozijn	kozijn	kozijn	kozijn

DAKEN, LUIFELS EN OVERSTEEKEN

dak	dak	dak	dak
dak	dak	dak	dak
dak	dak	dak	dak
dak	dak	dak	dak
dak	dak	dak	dak

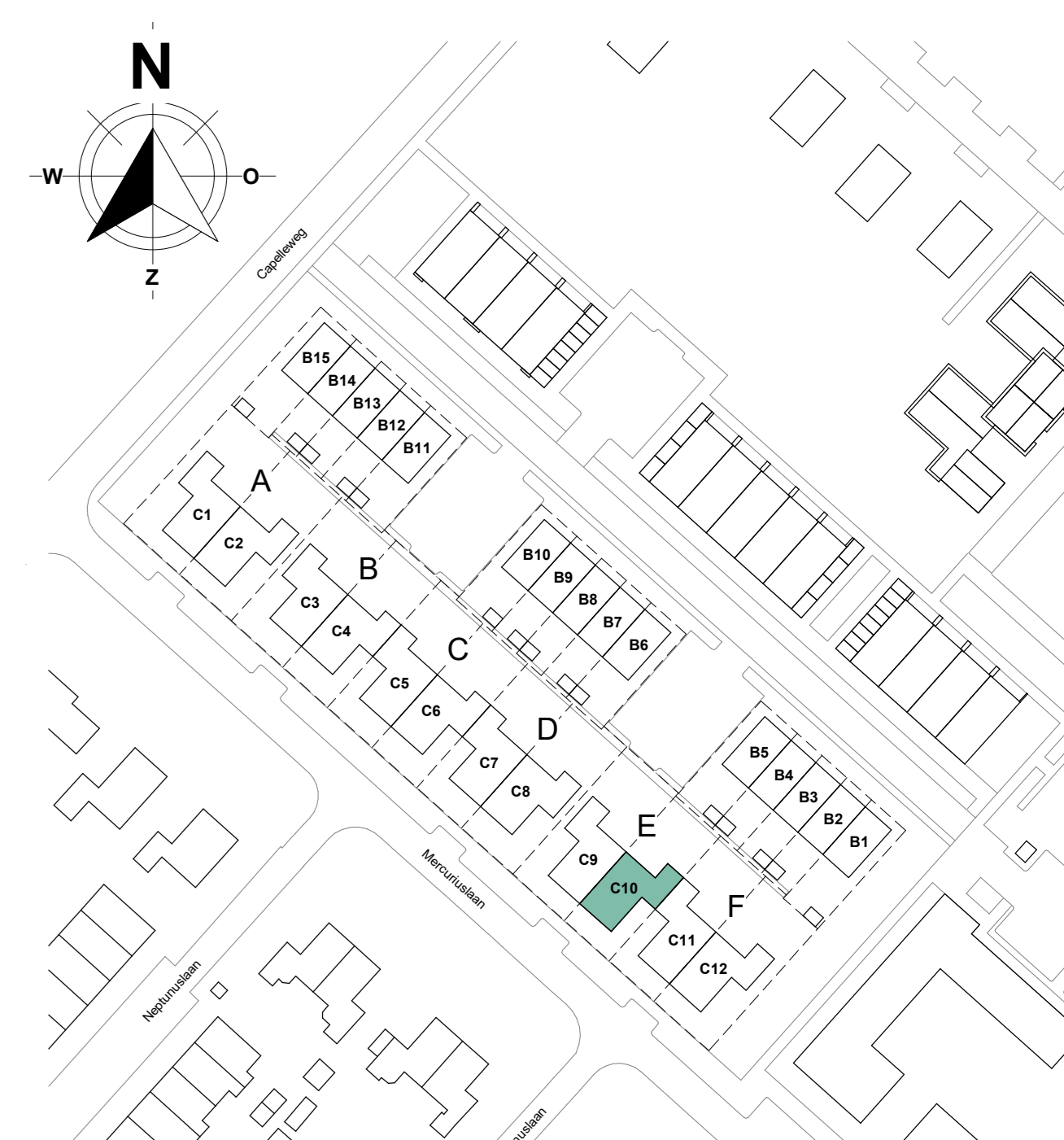

Aanvrager aanvaardt het risico voor geringe afwijkingen in de afmetingen van de afgeleverde technische tekening. Het is de aanvrager's verantwoordelijkheid om de afgeleverde technische tekening te controleren op juistheid van de afmetingen. De afgeleverde technische tekening is niet bindend voor de afgeleverde afmetingen. De afgeleverde afmetingen zijn de afgeleverde afmetingen van de afgeleverde afmetingen.

De Eilanden
STOUT
 Bouwonderneming Stout B.V.
 3364 DA SUIJDRECHT
 Tel: 088 - 442 10 00
 www.stout.nl
 23059
 DEFINITIEF
 Bouwnummer 1
 E I C10
 datum 05-06-2026
 schaal 1:50
 formaat A0+ (1500x841)
PC-(C10)-100

